

DATOS ECONÓMICOS DE LAS ENTIDADES LOCALES DE LA RIOJA

Entidad Local: Hormilleja

N° habitantes: 155

PRESUPUESTO INICIAL DEL EJERCICIO 2014

GASTOS

CAPÍTULOS	CRÉDITOS	(%)
I. Personal	56.743,00	15,47%
II. Bienes corrientes	202.200,00	55,11%
III. Financieros	250,00	0,07%
IV. Transf. Corrientes	4.250,00	1,16%
TOTAL OP. CORR.	263.443,00	71,80%
VI. Inver. Reales	103.450,00	28,20%
VII. Transf. de Capital	0,00	0,00%
VIII. Activos Fros.	0,00	0,00%
IX. Pasivos Fros.	0,00	0,00%
TOTAL OP.CAPITAL	103.450,00	28,20%
TOTAL GASTOS	366.893,00	100,00%

INGRESOS

CAPÍTULOS	PREVISIONES	(%)
I. Impuestos Directos	70.000,00	19,08%
II. Imp. Indirectos	18.000,00	4,91%
III. Tasas y otros Ingr.	132.893,00	36,22%
IV. Transf. Corrientes	50.000,00	13,63%
V. Ingr. Patrimoniales	21.000,00	5,72%
TOTAL OP. CORR.	291.893,00	79,56%
VI. Enaj. Inv. Reales	5.000,00	1,36%
VII. Transf. de Capital	70.000,00	19,08%
VIII. Activos Fros.	0,00	0,00%
IX. Pasivos Fros.	0,00	0,00%
TOTAL OP.CAPITAL	75.000,00	20,44%
TOTAL INGRESOS	366.893,00	100,00%

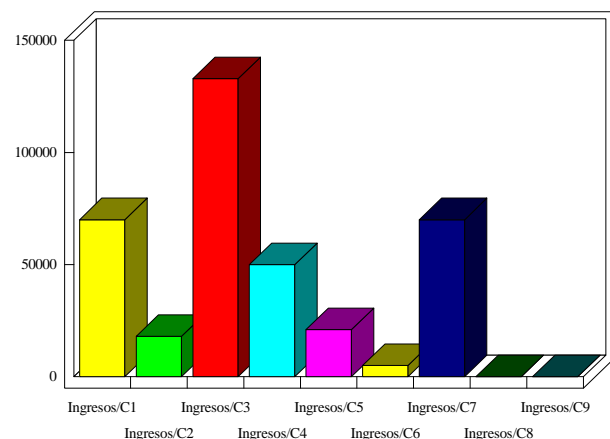
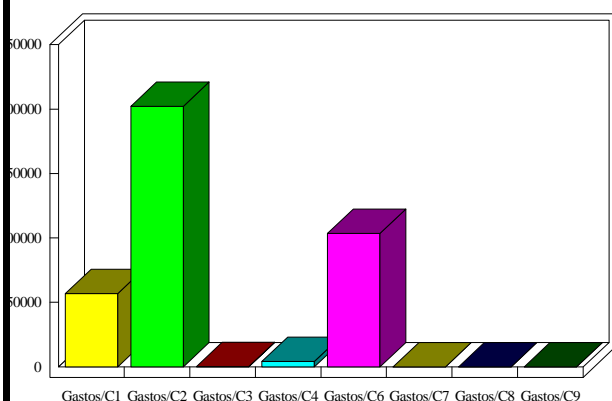

INDICADORES PRESUPUESTARIOS

Ahorro Bruto:	28.700,00	Indice Endeudamiento:	0,09%
Ahorro Neto:	28.450,00	Inversiones realizadas/hb.:	667,42