

DATOS ECONÓMICOS DE LAS ENTIDADES LOCALES DE LA RIOJA

Entidad Local: Hervías

N° habitantes: 129

PRESUPUESTO INICIAL DEL EJERCICIO 2014

GASTOS

CAPÍTULOS	CRÉDITOS	(%)
I. Personal	36.000,00	19,47%
II. Bienes corrientes	85.405,00	46,19%
III. Financieros	1.000,00	0,54%
IV. Transf. Corrientes	6.500,00	3,52%
TOTAL OP. CORR.	128.905,00	69,71%
VI. Inver. Reales	56.000,00	30,29%
VII. Transf. de Capital	0,00	0,00%
VIII. Activos Fros.	0,00	0,00%
IX. Pasivos Fros.	0,00	0,00%
TOTAL OP.CAPITAL	56.000,00	30,29%
TOTAL GASTOS	184.905,00	100,00%

INGRESOS

CAPÍTULOS	PREVISIONES	(%)
I. Impuestos Directos	64.000,00	34,61%
II. Imp. Indirectos	10.000,00	5,41%
III. Tasas y otros Ingr.	37.880,00	20,49%
IV. Transf. Corrientes	30.000,00	16,22%
V. Ingr. Patrimoniales	7.500,00	4,06%
TOTAL OP. CORR.	149.380,00	80,79%
VI. Enaj. Inv. Reales	0,00	0,00%
VII. Transf. de Capital	35.525,00	19,21%
VIII. Activos Fros.	0,00	0,00%
IX. Pasivos Fros.	0,00	0,00%
TOTAL OP.CAPITAL	35.525,00	19,21%
TOTAL INGRESOS	184.905,00	100,00%

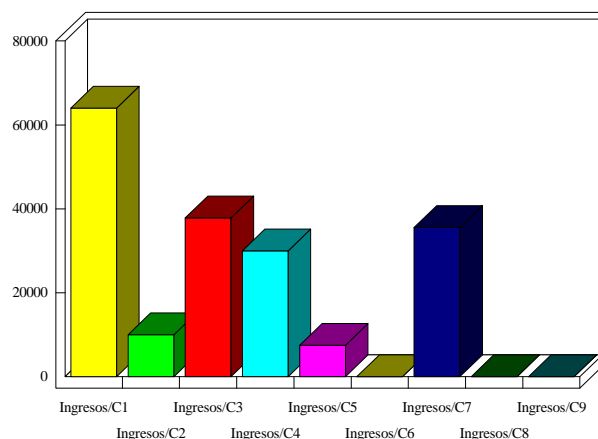
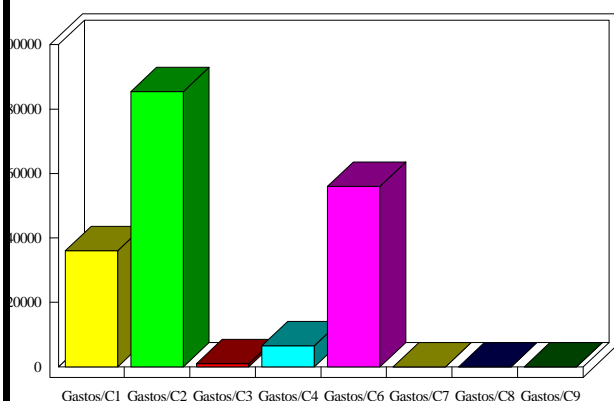

INDICADORES PRESUPUESTARIOS

Ahorro Bruto:	21.475,00	Indice Endeudamiento:	0,67%
Ahorro Neto:	20.475,00	Inversiones realizadas/hb.:	434,11