

DATOS ECONÓMICOS DE LAS ENTIDADES LOCALES DE LA RIOJA

Entidad Local: Grávalos

N° habitantes: 211

PRESUPUESTO INICIAL DEL EJERCICIO 2014

GASTOS

CAPÍTULOS	CRÉDITOS	(%)
I. Personal	45.500,00	15,17%
II. Bienes corrientes	175.600,00	58,53%
III. Financieros	500,00	0,17%
IV. Transf. Corrientes	74.000,00	24,67%
TOTAL OP. CORR.	295.600,00	98,53%
VI. Inver. Reales	0,00	0,00%
VII. Transf. de Capital	0,00	0,00%
VIII. Activos Fros.	0,00	0,00%
IX. Pasivos Fros.	4.400,00	1,47%
TOTAL OP.CAPITAL	4.400,00	1,47%
TOTAL GASTOS	300.000,00	100,00%

INGRESOS

CAPÍTULOS	PREVISIONES	(%)
I. Impuestos Directos	102.500,00	19,81%
II. Imp. Indirectos	5.000,00	0,97%
III. Tasas y otros Ingr.	47.200,00	9,12%
IV. Transf. Corrientes	70.000,00	13,53%
V. Ingr. Patrimoniales	289.700,00	55,99%
TOTAL OP. CORR.	514.400,00	99,42%
VI. Enaj. Inv. Reales	0,00	0,00%
VII. Transf. de Capital	3.000,00	0,58%
VIII. Activos Fros.	0,00	0,00%
IX. Pasivos Fros.	0,00	0,00%
TOTAL OP.CAPITAL	3.000,00	0,58%
TOTAL INGRESOS	517.400,00	100,00%

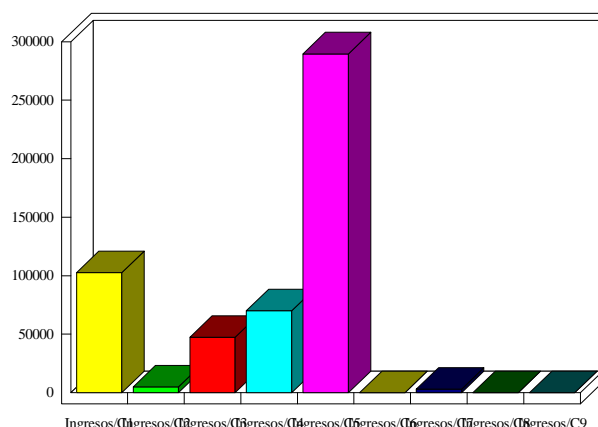
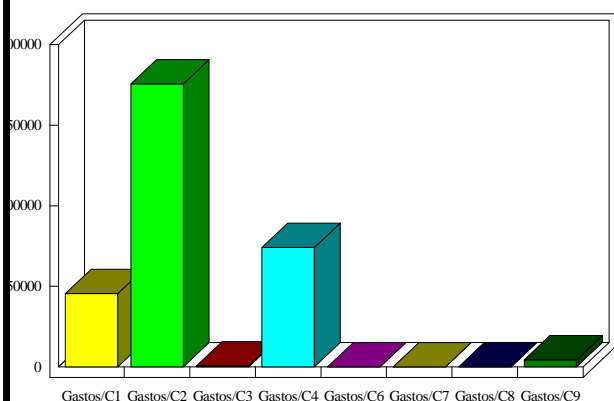

INDICADORES PRESUPUESTARIOS

Ahorro Bruto:	219.300,00	Indice Endeudamiento:	0,95%
Ahorro Neto:	214.400,00	Inversiones realizadas/hb.:	0,00