

DATOS ECONÓMICOS DE LAS ENTIDADES LOCALES DE LA RIOJA

Entidad Local: Fuenmayor

Nº habitantes: 3156

PRESUPUESTO INICIAL DEL EJERCICIO 2014

GASTOS

CAPÍTULOS	CRÉDITOS	(%)
I. Personal	784.050,00	25,77%
II. Bienes corrientes	1.565.550,00	51,46%
III. Financieros	48.000,00	1,58%
IV. Transf. Corrientes	131.400,00	4,32%
TOTAL OP. CORR.	2.529.000,00	83,13%
VI. Inver. Reales	298.400,00	9,81%
VII. Transf. de Capital	0,00	0,00%
VIII. Activos Fros.	0,00	0,00%
IX. Pasivos Fros.	215.000,00	7,07%
TOTAL OP.CAPITAL	513.400,00	16,87%
TOTAL GASTOS	3.042.400,00	100,00%

INGRESOS

CAPÍTULOS	PREVISIONES	(%)
I. Impuestos Directos	1.493.600,00	49,09%
II. Imp. Indirectos	18.000,00	0,59%
III. Tasas y otros Ingr.	755.400,00	24,83%
IV. Transf. Corrientes	600.000,00	19,72%
V. Ingr. Patrimoniales	25.400,00	0,83%
TOTAL OP. CORR.	2.892.400,00	95,07%
VI. Enaj. Inv. Reales	150.000,00	4,93%
VII. Transf. de Capital	0,00	0,00%
VIII. Activos Fros.	0,00	0,00%
IX. Pasivos Fros.	0,00	0,00%
TOTAL OP.CAPITAL	150.000,00	4,93%
TOTAL INGRESOS	3.042.400,00	100,00%

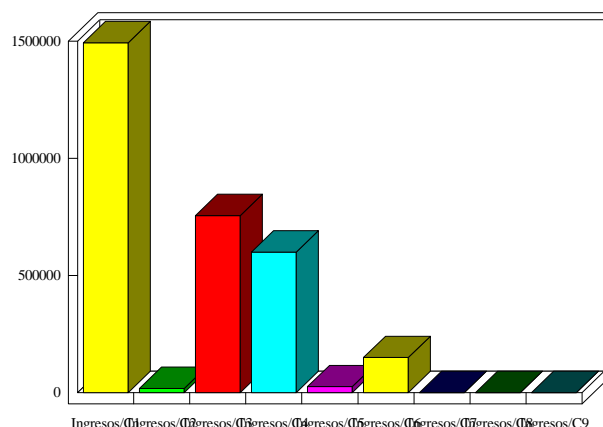
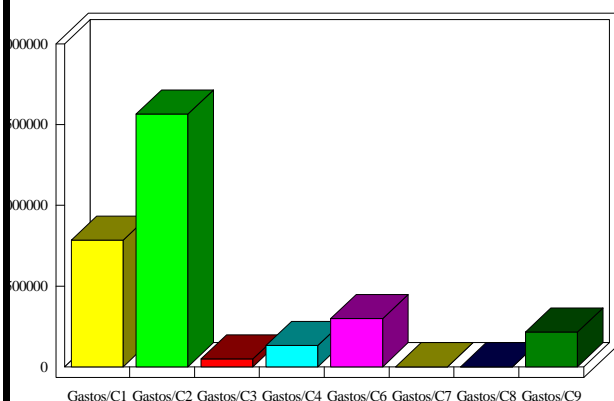

INDICADORES PRESUPUESTARIOS

Ahorro Bruto:	411.400,00	Indice Endeudamiento:	9,09%
Ahorro Neto:	148.400,00	Inversiones realizadas/hb.:	94,55