

# DATOS ECONÓMICOS DE LAS ENTIDADES LOCALES DE LA RIOJA

**Entidad Local: Ezcaray**

**N° habitantes: 2046**

## PRESUPUESTO INICIAL DEL EJERCICIO 2014

### GASTOS

CAPÍTULOS	CRÉDITOS	(%)
I. Personal	818.352,00	28,52%
II. Bienes corrientes	1.271.704,00	44,32%
III. Financieros	73.500,00	2,56%
IV. Transf. Corrientes	90.500,00	3,15%
<b>TOTAL OP. CORR.</b>	<b>2.254.056,00</b>	<b>78,55%</b>
VI. Inver. Reales	510.375,00	17,79%
VII. Transf. de Capital	0,00	0,00%
VIII. Activos Fros.	0,00	0,00%
IX. Pasivos Fros.	105.000,00	3,66%
<b>TOTAL OP.CAPITAL</b>	<b>615.375,00</b>	<b>21,45%</b>
<b>TOTAL GASTOS</b>	<b>2.869.431,00</b>	<b>100,00%</b>

### INGRESOS

CAPÍTULOS	PREVISIONES	(%)
I. Impuestos Directos	1.079.000,00	37,60%
II. Imp. Indirectos	72.000,00	2,51%
III. Tasas y otros Ingr.	699.600,00	24,38%
IV. Transf. Corrientes	358.000,00	12,48%
V. Ingr. Patrimoniales	100.000,00	3,49%
<b>TOTAL OP. CORR.</b>	<b>2.308.600,00</b>	<b>80,45%</b>
VI. Enaj. Inv. Reales	0,00	0,00%
VII. Transf. de Capital	460.831,00	16,06%
VIII. Activos Fros.	0,00	0,00%
IX. Pasivos Fros.	100.000,00	3,49%
<b>TOTAL OP.CAPITAL</b>	<b>560.831,00</b>	<b>19,55%</b>
<b>TOTAL INGRESOS</b>	<b>2.869.431,00</b>	<b>100,00%</b>

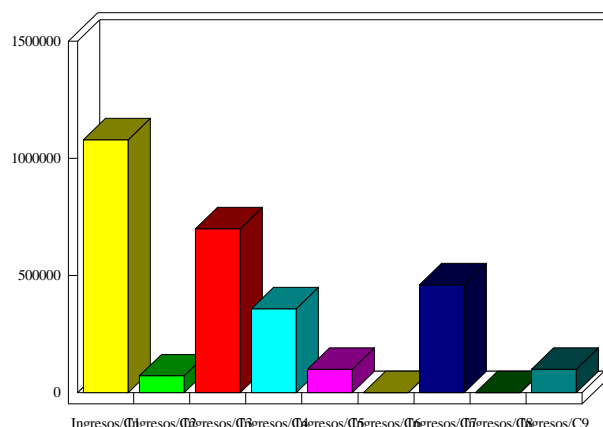
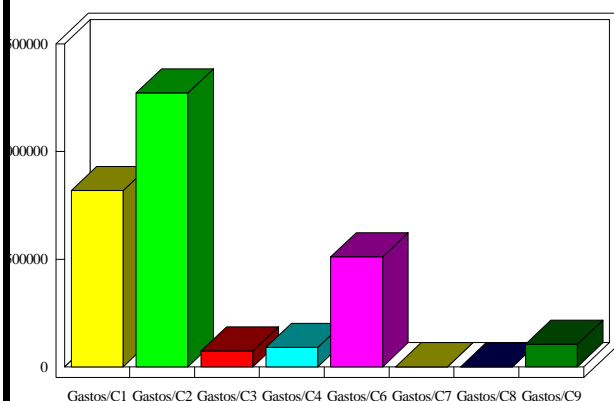

### INDICADORES PRESUPUESTARIOS

<b>Ahorro Bruto:</b>	128.044,00	<b>Indice Endeudamiento:</b>	7,73%
<b>Ahorro Neto:</b>	-50.456,00	<b>Inversiones realizadas/hb.:</b>	249,45