

DATOS ECONÓMICOS DE LAS ENTIDADES LOCALES DE LA RIOJA

Entidad Local: Enciso

N° habitantes: 164

PRESUPUESTO INICIAL DEL EJERCICIO 2014

GASTOS

CAPÍTULOS	CRÉDITOS	(%)
I. Personal	0,00	0,00%
II. Bienes corrientes	172.120,00	43,31%
III. Financieros	500,00	0,13%
IV. Transf. Corrientes	59.800,00	15,05%
TOTAL OP. CORR.	232.420,00	58,48%
VI. Inver. Reales	165.000,00	41,52%
VII. Transf. de Capital	0,00	0,00%
VIII. Activos Fros.	0,00	0,00%
IX. Pasivos Fros.	0,00	0,00%
TOTAL OP.CAPITAL	165.000,00	41,52%
TOTAL GASTOS	397.420,00	100,00%

INGRESOS

CAPÍTULOS	PREVISIONES	(%)
I. Impuestos Directos	65.600,00	16,51%
II. Imp. Indirectos	6.000,00	1,51%
III. Tasas y otros Ingr.	69.700,00	17,54%
IV. Transf. Corrientes	31.800,00	8,00%
V. Ingr. Patrimoniales	59.320,00	14,93%
TOTAL OP. CORR.	232.420,00	58,48%
VI. Enaj. Inv. Reales	20.000,00	5,03%
VII. Transf. de Capital	145.000,00	36,49%
VIII. Activos Fros.	0,00	0,00%
IX. Pasivos Fros.	0,00	0,00%
TOTAL OP.CAPITAL	165.000,00	41,52%
TOTAL INGRESOS	397.420,00	100,00%

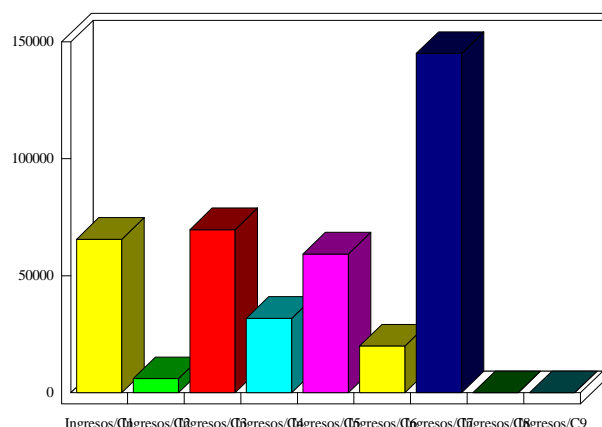
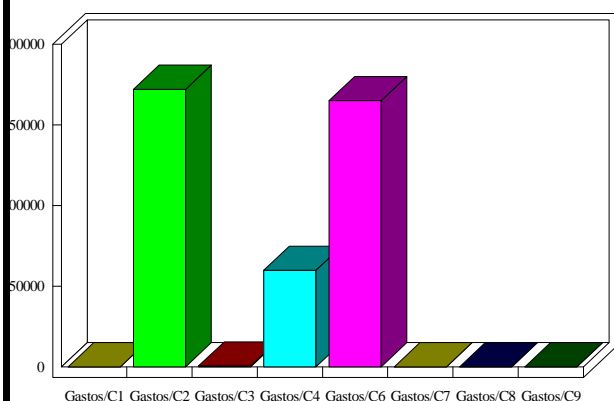

INDICADORES PRESUPUESTARIOS

Ahorro Bruto:	500,00	Indice Endeudamiento:	0,22%
Ahorro Neto:	0,00	Inversiones realizadas/hb.:	1.006,10