

# DATOS ECONÓMICOS DE LAS ENTIDADES LOCALES DE LA RIOJA

**Entidad Local: Rasillo de Cameros (EI)**

**N° habitantes: 141**

## PRESUPUESTO INICIAL DEL EJERCICIO 2014

### GASTOS

CAPÍTULOS	CRÉDITOS	(%)
I. Personal	70.300,00	14,37%
II. Bienes corrientes	108.075,00	22,09%
III. Financieros	0,00	0,00%
IV. Transf. Corrientes	21.340,00	4,36%
<b>TOTAL OP. CORR.</b>	<b>199.715,00</b>	<b>40,82%</b>
VI. Inver. Reales	277.500,00	56,72%
VII. Transf. de Capital	12000,00	2,45%
VIII. Activos Fros.	0,00	0,00%
IX. Pasivos Fros.	0,00	0,00%
<b>TOTAL OP.CAPITAL</b>	<b>289.500,00</b>	<b>59,18%</b>
<b>TOTAL GASTOS</b>	<b>489.215,00</b>	<b>100,00%</b>

### INGRESOS

CAPÍTULOS	PREVISIONES	(%)
I. Impuestos Directos	129.450,00	26,46%
II. Imp. Indirectos	13.450,00	2,75%
III. Tasas y otros Ingr.	53.300,00	10,90%
IV. Transf. Corrientes	82.495,00	16,86%
V. Ingr. Patrimoniales	19.800,00	4,05%
<b>TOTAL OP. CORR.</b>	<b>298.495,00</b>	<b>61,02%</b>
VI. Enaj. Inv. Reales	3.829,14	0,78%
VII. Transf. de Capital	186.890,86	38,20%
VIII. Activos Fros.	0,00	0,00%
IX. Pasivos Fros.	0,00	0,00%
<b>TOTAL OP.CAPITAL</b>	<b>190.720,00</b>	<b>38,98%</b>
<b>TOTAL INGRESOS</b>	<b>489.215,00</b>	<b>100,00%</b>

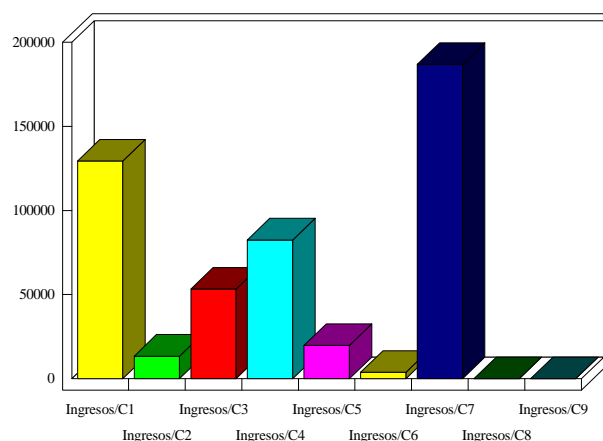
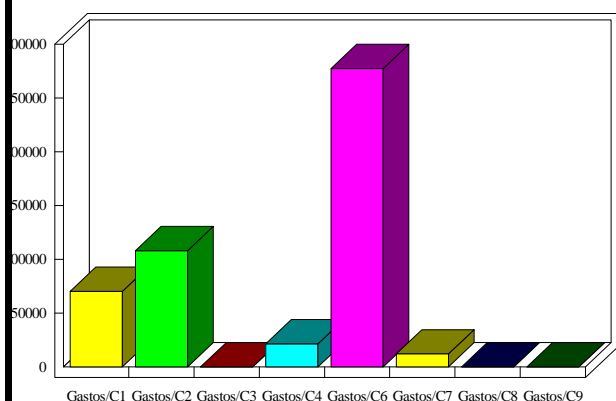

### INDICADORES PRESUPUESTARIOS

<b>Ahorro Bruto:</b>	98.780,00	<b>Indice Endeudamiento:</b>	0,00%
<b>Ahorro Neto:</b>	98.780,00	<b>Inversiones realizadas/hb.:</b>	1.968,09