

DATOS ECONÓMICOS DE LAS ENTIDADES LOCALES DE LA RIOJA

Entidad Local: Arenzana de Abajo

N° habitantes: 243

PRESUPUESTO INICIAL DEL EJERCICIO 2014

GASTOS

CAPÍTULOS	CRÉDITOS	(%)
I. Personal	42.266,92	13,63%
II. Bienes corrientes	99.015,08	31,92%
III. Financieros	300,00	0,10%
IV. Transf. Corrientes	59.025,00	19,03%
TOTAL OP. CORR.	200.607,00	64,68%
VI. Inver. Reales	109.550,00	35,32%
VII. Transf. de Capital	0,00	0,00%
VIII. Activos Fros.	0,00	0,00%
IX. Pasivos Fros.	0,00	0,00%
TOTAL OP.CAPITAL	109.550,00	35,32%
TOTAL GASTOS	310.157,00	100,00%

INGRESOS

CAPÍTULOS	PREVISIONES	(%)
I. Impuestos Directos	92.000,00	29,66%
II. Imp. Indirectos	5.000,00	1,61%
III. Tasas y otros Ingr.	80.700,00	26,02%
IV. Transf. Corrientes	68.500,00	22,09%
V. Ingr. Patrimoniales	1.700,00	0,55%
TOTAL OP. CORR.	247.900,00	79,93%
VI. Enaj. Inv. Reales	0,00	0,00%
VII. Transf. de Capital	62.257,00	20,07%
VIII. Activos Fros.	0,00	0,00%
IX. Pasivos Fros.	0,00	0,00%
TOTAL OP.CAPITAL	62.257,00	20,07%
TOTAL INGRESOS	310.157,00	100,00%

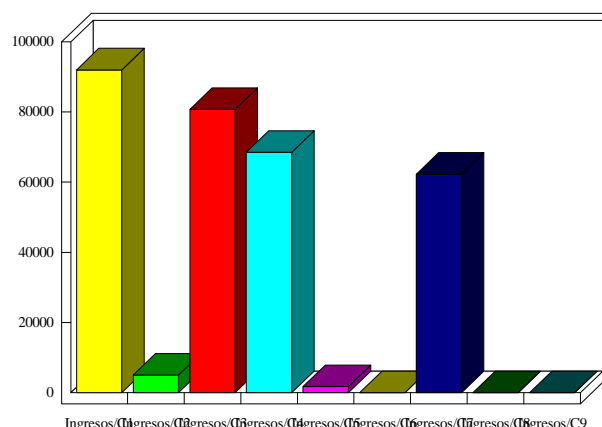
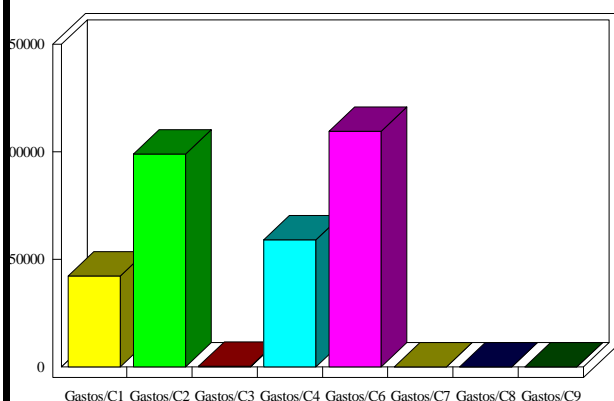

INDICADORES PRESUPUESTARIOS

Ahorro Bruto:	47.593,00	Indice Endeudamiento:	0,12%
Ahorro Neto:	47.293,00	Inversiones realizadas/hb.:	450,82