

DATOS ECONÓMICOS DE LAS ENTIDADES LOCALES DE LA RIOJA

Entidad Local: Alberite

N° habitantes: 2562

PRESUPUESTO INICIAL DEL EJERCICIO 2014

GASTOS

CAPÍTULOS	CRÉDITOS	(%)
I. Personal	276.540,00	8,42%
II. Bienes corrientes	1.361.300,00	41,43%
III. Financieros	8.000,00	0,24%
IV. Transf. Corrientes	40.750,00	1,24%
TOTAL OP. CORR.	1.686.590,00	51,33%
VI. Inver. Reales	1.510.000,00	45,96%
VII. Transf. de Capital	0,00	0,00%
VIII. Activos Fros.	0,00	0,00%
IX. Pasivos Fros.	89.000,00	2,71%
TOTAL OP.CAPITAL	1.599.000,00	48,67%
TOTAL GASTOS	3.285.590,00	100,00%

INGRESOS

CAPÍTULOS	PREVISIONES	(%)
I. Impuestos Directos	1.000.000,00	30,44%
II. Imp. Indirectos	10.000,00	0,30%
III. Tasas y otros Ingr.	985.240,00	29,99%
IV. Transf. Corrientes	446.000,00	13,57%
V. Ingr. Patrimoniales	4.350,00	0,13%
TOTAL OP. CORR.	2.445.590,00	74,43%
VI. Enaj. Inv. Reales	0,00	0,00%
VII. Transf. de Capital	840.000,00	25,57%
VIII. Activos Fros.	0,00	0,00%
IX. Pasivos Fros.	0,00	0,00%
TOTAL OP.CAPITAL	840.000,00	25,57%
TOTAL INGRESOS	3.285.590,00	100,00%

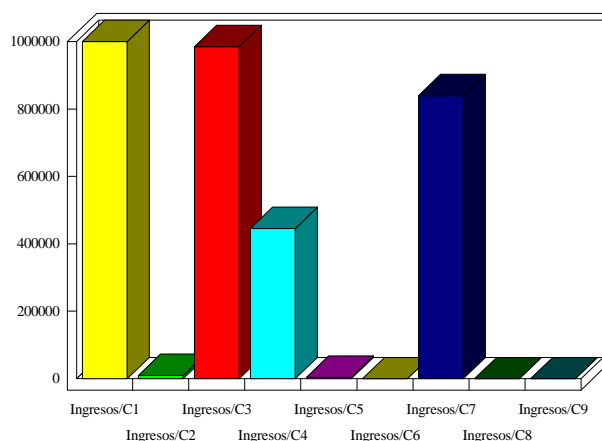
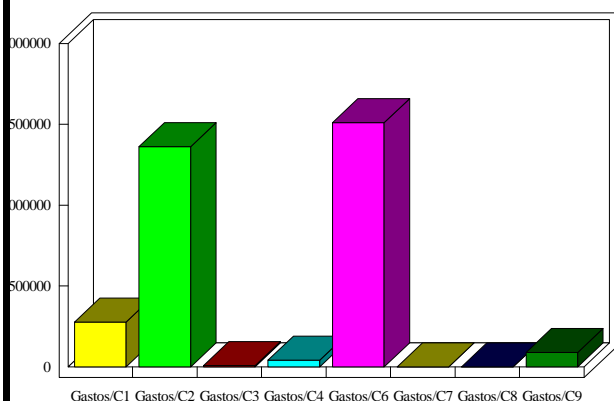

INDICADORES PRESUPUESTARIOS

Ahorro Bruto: 767.000,00

Indice Endeudamiento: 3,97%

Ahorro Neto: 670.000,00

Inversiones realizadas/hb.: 589,38