

# DATOS ECONÓMICOS DE LAS ENTIDADES LOCALES DE LA RIOJA

**Entidad Local: Viniegra de Abajo**

**Nº habitantes: 99**

## PRESUPUESTO INICIAL DEL EJERCICIO 2013

### GASTOS

CAPÍTULOS	CRÉDITOS	(%)
I. Personal	17.500,00	5,03%
II. Bienes corrientes	74.430,00	21,40%
III. Financieros	8.000,00	2,30%
IV. Transf. Corrientes	20.000,00	5,75%
<b>TOTAL OP. CORR.</b>	<b>119.930,00</b>	<b>34,49%</b>
VI. Inver. Reales	225.000,00	64,71%
VII. Transf. de Capital	0,00	0,00%
VIII. Activos Fros.	0,00	0,00%
IX. Pasivos Fros.	2.800,00	0,81%
<b>TOTAL OP.CAPITAL</b>	<b>227.800,00</b>	<b>65,51%</b>
<b>TOTAL GASTOS</b>	<b>347.730,00</b>	<b>100,00%</b>

### INGRESOS

CAPÍTULOS	PREVISIONES	(%)
I. Impuestos Directos	19.600,00	5,64%
II. Imp. Indirectos	11.000,00	3,16%
III. Tasas y otros Ingr.	22.580,00	6,49%
IV. Transf. Corrientes	57.000,00	16,39%
V. Ingr. Patrimoniales	57.550,00	16,55%
<b>TOTAL OP. CORR.</b>	<b>167.730,00</b>	<b>48,24%</b>
VI. Enaj. Inv. Reales	0,00	0,00%
VII. Transf. de Capital	180.000,00	51,76%
VIII. Activos Fros.	0,00	0,00%
IX. Pasivos Fros.	0,00	0,00%
<b>TOTAL OP.CAPITAL</b>	<b>180.000,00</b>	<b>51,76%</b>
<b>TOTAL INGRESOS</b>	<b>347.730,00</b>	<b>100,00%</b>

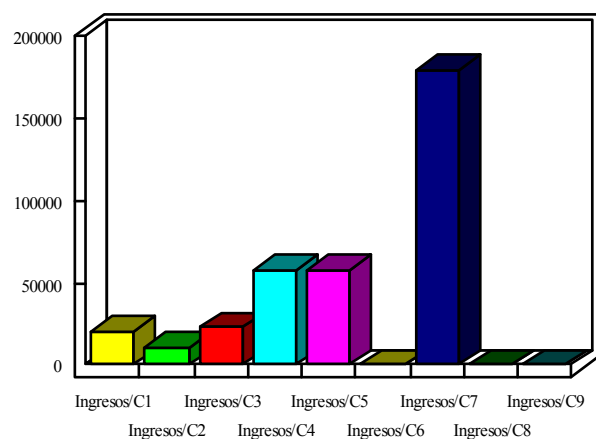
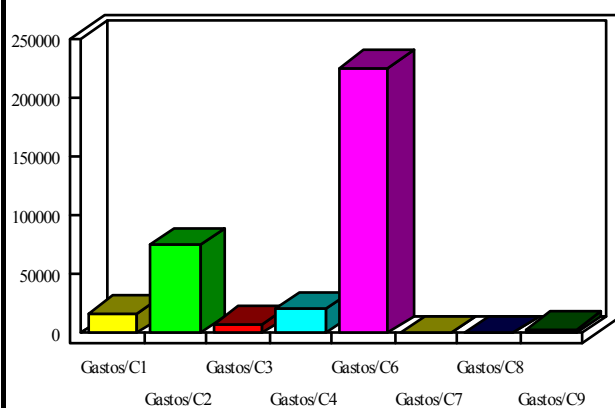

### INDICADORES PRESUPUESTARIOS

<b>Ahorro Bruto:</b>	<b>55.800,00</b>
<b>Ahorro Neto:</b>	<b>45.000,00</b>

<b>Indice Endeudamiento:</b>	<b>6,44%</b>
<b>Inversiones realizadas/hb.:</b>	<b>2.272,73</b>