

DATOS ECONÓMICOS DE LAS ENTIDADES LOCALES DE LA RIOJA

Entidad Local: Villarta-Quintana

Nº habitantes: 166

PRESUPUESTO INICIAL DEL EJERCICIO 2013

GASTOS

CAPÍTULOS	CRÉDITOS	(%)
I. Personal	27.000,00	12,07%
II. Bienes corrientes	109.700,00	49,04%
III. Financieros	13.000,00	5,81%
IV. Transf. Corrientes	26.000,00	11,62%
TOTAL OP. CORR.	175.700,00	78,54%
VI. Inver. Reales	48.000,00	21,46%
VII. Transf. de Capital	0,00	0,00%
VIII. Activos Fros.	0,00	0,00%
IX. Pasivos Fros.	0,00	0,00%
TOTAL OP. CAPITAL	48.000,00	21,46%
TOTAL GASTOS	223.700,00	100,00%

INGRESOS

CAPÍTULOS	PREVISIONES	(%)
I. Impuestos Directos	49.500,00	22,13%
II. Imp. Indirectos	4.500,00	2,01%
III. Tasas y otros Ingr.	47.700,00	21,32%
IV. Transf. Corrientes	85.000,00	38,00%
V. Ingr. Patrimoniales	7.000,00	3,13%
TOTAL OP. CORR.	193.700,00	86,59%
VI. Enaj. Inv. Reales	0,00	0,00%
VII. Transf. de Capital	30.000,00	13,41%
VIII. Activos Fros.	0,00	0,00%
IX. Pasivos Fros.	0,00	0,00%
TOTAL OP. CAPITAL	30.000,00	13,41%
TOTAL INGRESOS	223.700,00	100,00%

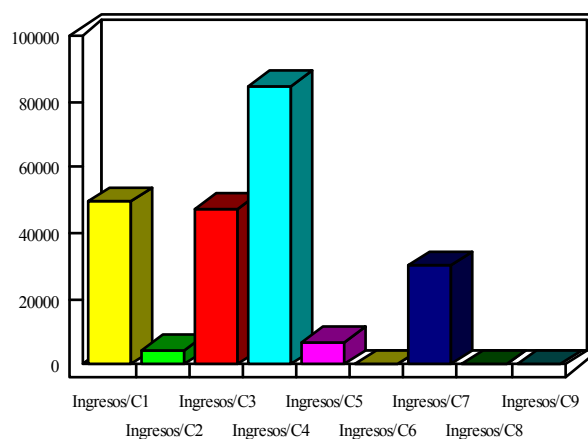
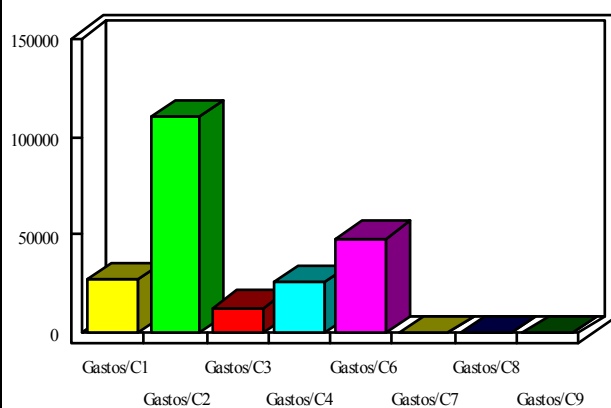

INDICADORES PRESUPUESTARIOS

Ahorro Bruto:	31.000,00
Ahorro Neto:	18.000,00

Indice Endeudamiento:	6,71%
Inversiones realizadas/hb.:	289,16