

DATOS ECONÓMICOS DE LAS ENTIDADES LOCALES DE LA RIOJA

Entidad Local: Tricio

Nº habitantes: 393

PRESUPUESTO INICIAL DEL EJERCICIO 2013

GASTOS

CAPÍTULOS	CRÉDITOS	(%)
I. Personal	59.944,24	19,57%
II. Bienes corrientes	144.800,00	47,28%
III. Financieros	9.500,00	3,10%
IV. Transf. Corrientes	23.000,00	7,51%
TOTAL OP. CORR.	237.244,24	77,47%
VI. Inver. Reales	43.000,00	14,04%
VII. Transf. de Capital	0,00	0,00%
VIII. Activos Fros.	0,00	0,00%
IX. Pasivos Fros.	26.000,00	8,49%
TOTAL OP.CAPITAL	69.000,00	22,53%
TOTAL GASTOS	306.244,24	100,00%

INGRESOS

CAPÍTULOS	PREVISIONES	(%)
I. Impuestos Directos	126.600,00	41,34%
II. Imp. Indirectos	6.600,00	2,16%
III. Tasas y otros Ingr.	57.400,00	18,74%
IV. Transf. Corrientes	85.444,24	27,90%
V. Ingr. Patrimoniales	5.200,00	1,70%
TOTAL OP. CORR.	281.244,24	91,84%
VI. Enaj. Inv. Reales	1.000,00	0,33%
VII. Transf. de Capital	24.000,00	7,84%
VIII. Activos Fros.	0,00	0,00%
IX. Pasivos Fros.	0,00	0,00%
TOTAL OP.CAPITAL	25.000,00	8,16%
TOTAL INGRESOS	306.244,24	100,00%

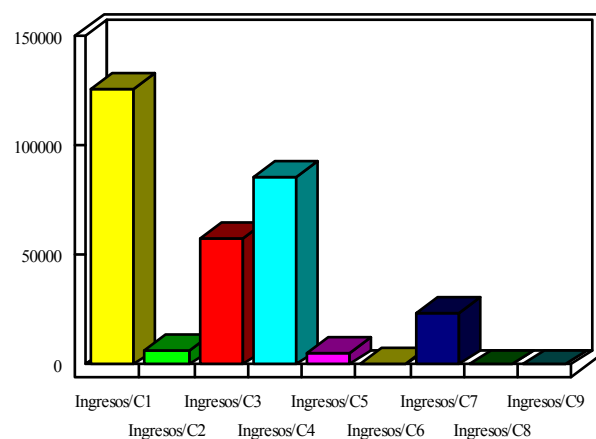
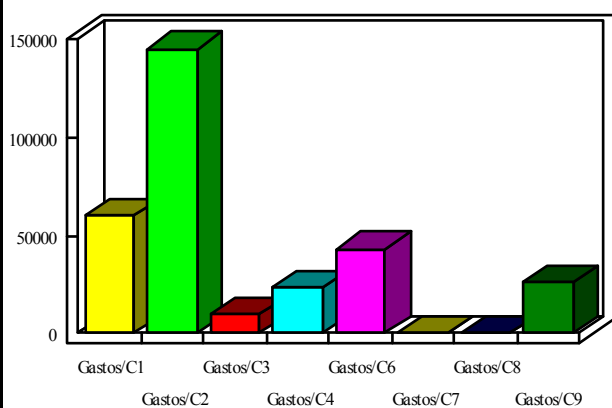

INDICADORES PRESUPUESTARIOS

Ahorro Bruto:	53.500,00
Ahorro Neto:	18.000,00

Indice Endeudamiento:	12,62%
Inversiones realizadas/hb.:	109,41