

DATOS ECONÓMICOS DE LAS ENTIDADES LOCALES DE LA RIOJA

Entidad Local: Sotés

Nº habitantes: 312

PRESUPUESTO INICIAL DEL EJERCICIO 2013

GASTOS

CAPÍTULOS	CRÉDITOS	(%)
I. Personal	78.000,00	11,14%
II. Bienes corrientes	222.000,00	31,71%
III. Financieros	20.000,00	2,86%
IV. Transf. Corrientes	0,00	0,00%
TOTAL OP. CORR.	320.000,00	45,71%
VI. Inver. Reales	380.000,00	54,29%
VII. Transf. de Capital	0,00	0,00%
VIII. Activos Fros.	0,00	0,00%
IX. Pasivos Fros.	0,00	0,00%
TOTAL OP. CAPITAL	380.000,00	54,29%
TOTAL GASTOS	700.000,00	100,00%

INGRESOS

CAPÍTULOS	PREVISIONES	(%)
I. Impuestos Directos	104.000,00	14,86%
II. Imp. Indirectos	82.000,00	11,71%
III. Tasas y otros Ingr.	156.500,00	22,36%
IV. Transf. Corrientes	38.500,00	5,50%
V. Ingr. Patrimoniales	99.000,00	14,14%
TOTAL OP. CORR.	480.000,00	68,57%
VI. Enaj. Inv. Reales	180.000,00	25,71%
VII. Transf. de Capital	40.000,00	5,71%
VIII. Activos Fros.	0,00	0,00%
IX. Pasivos Fros.	0,00	0,00%
TOTAL OP. CAPITAL	220.000,00	31,43%
TOTAL INGRESOS	700.000,00	100,00%

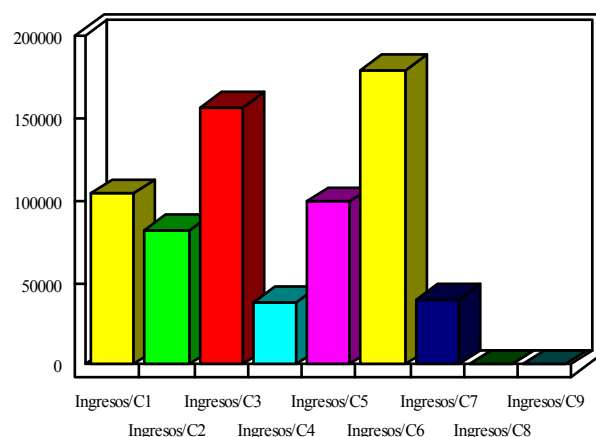
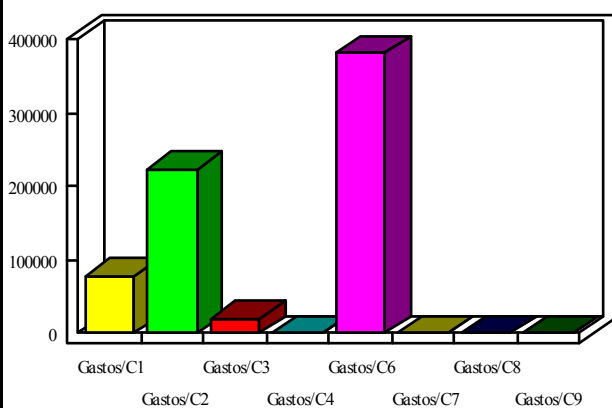

INDICADORES PRESUPUESTARIOS

Ahorro Bruto:	180.000,00
Ahorro Neto:	160.000,00

Indice Endeudamiento:	4,17%
Inversiones realizadas/hb.:	1.217,95