

# DATOS ECONÓMICOS DE LAS ENTIDADES LOCALES DE LA RIOJA

**Entidad Local: Mansilla de la Sierra**

**Nº habitantes: 70**

## PRESUPUESTO INICIAL DEL EJERCICIO 2013

### GASTOS

CAPÍTULOS	CRÉDITOS	(%)
I. Personal	49.975,00	16,33%
II. Bienes corrientes	92.650,00	30,27%
III. Financieros	0,00	0,00%
IV. Transf. Corrientes	34.500,00	11,27%
<b>TOTAL OP. CORR.</b>	<b>177.125,00</b>	<b>57,86%</b>
VI. Inver. Reales	129.000,00	42,14%
VII. Transf. de Capital	0,00	0,00%
VIII. Activos Fros.	0,00	0,00%
IX. Pasivos Fros.	0,00	0,00%
<b>TOTAL OP. CAPITAL</b>	<b>129.000,00</b>	<b>42,14%</b>
<b>TOTAL GASTOS</b>	<b>306.125,00</b>	<b>100,00%</b>

### INGRESOS

CAPÍTULOS	PREVISIONES	(%)
I. Impuestos Directos	128.400,00	37,18%
II. Imp. Indirectos	3.200,00	0,93%
III. Tasas y otros Ingr.	6.980,30	2,02%
IV. Transf. Corrientes	56.852,00	16,46%
V. Ingr. Patrimoniales	53.900,00	15,61%
<b>TOTAL OP. CORR.</b>	<b>249.332,30</b>	<b>72,20%</b>
VI. Enaj. Inv. Reales	3.000,00	0,87%
VII. Transf. de Capital	93.000,00	26,93%
VIII. Activos Fros.	0,00	0,00%
IX. Pasivos Fros.	0,00	0,00%
<b>TOTAL OP. CAPITAL</b>	<b>96.000,00</b>	<b>27,80%</b>
<b>TOTAL INGRESOS</b>	<b>345.332,30</b>	<b>100,00%</b>

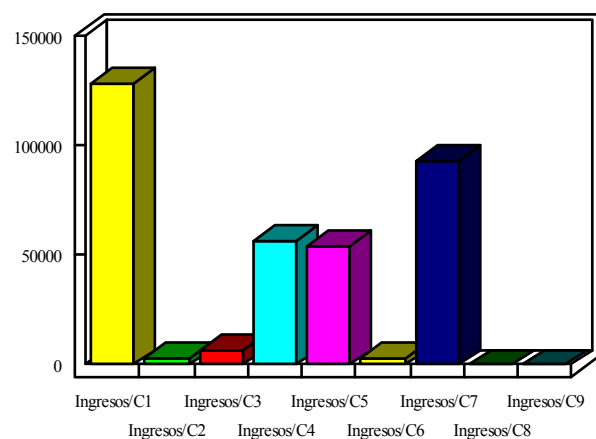
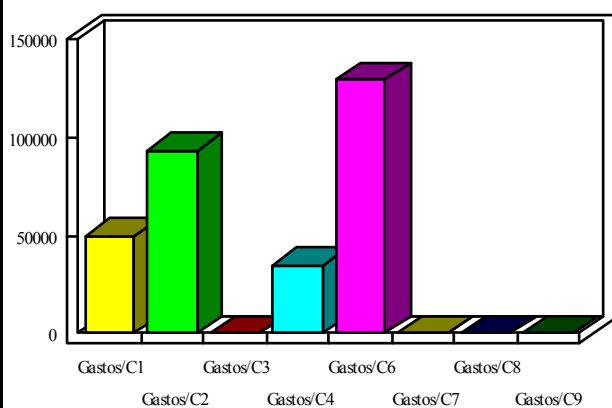

### INDICADORES PRESUPUESTARIOS

<b>Ahorro Bruto:</b>	<b>72.207,30</b>
<b>Ahorro Neto:</b>	<b>72.207,30</b>

<b>Indice Endeudamiento:</b>	<b>0,00%</b>
<b>Inversiones realizadas/hb.:</b>	<b>1.842,86</b>