

# DATOS ECONÓMICOS DE LAS ENTIDADES LOCALES DE LA RIOJA

**Entidad Local: Rasillo de Cameros (EI)**

**Nº habitantes: 150**

## PRESUPUESTO INICIAL DEL EJERCICIO 2013

### GASTOS

CAPÍTULOS	CRÉDITOS	(%)
I. Personal	72.300,00	16,16%
II. Bienes corrientes	107.345,00	23,99%
III. Financieros	0,00	0,00%
IV. Transf. Corrientes	20.850,00	4,66%
<b>TOTAL OP. CORR.</b>	<b>200.495,00</b>	<b>44,80%</b>
VI. Inver. Reales	235.000,00	52,51%
VII. Transf. de Capital	12000,00	2,68%
VIII. Activos Fros.	0,00	0,00%
IX. Pasivos Fros.	0,00	0,00%
<b>TOTAL OP.CAPITAL</b>	<b>247.000,00</b>	<b>55,20%</b>
<b>TOTAL GASTOS</b>	<b>447.495,00</b>	<b>100,00%</b>

### INGRESOS

CAPÍTULOS	PREVISIONES	(%)
I. Impuestos Directos	128.450,00	28,70%
II. Imp. Indirectos	13.450,00	3,01%
III. Tasas y otros Ingr.	45.100,00	10,08%
IV. Transf. Corrientes	82.495,00	18,43%
V. Ingr. Patrimoniales	15.000,00	3,35%
<b>TOTAL OP. CORR.</b>	<b>284.495,00</b>	<b>63,58%</b>
VI. Enaj. Inv. Reales	3.829,14	0,86%
VII. Transf. de Capital	159.170,86	35,57%
VIII. Activos Fros.	0,00	0,00%
IX. Pasivos Fros.	0,00	0,00%
<b>TOTAL OP.CAPITAL</b>	<b>163.000,00</b>	<b>36,42%</b>
<b>TOTAL INGRESOS</b>	<b>447.495,00</b>	<b>100,00%</b>

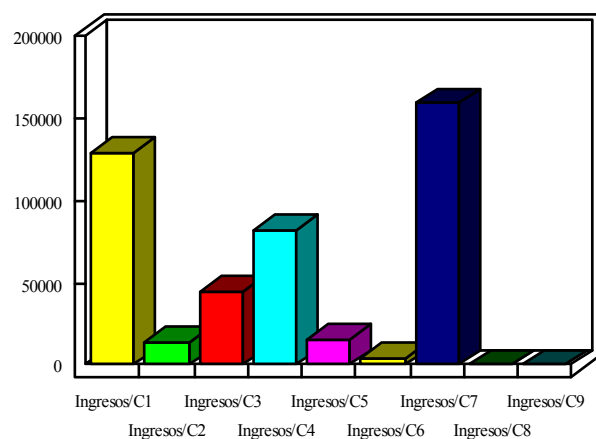
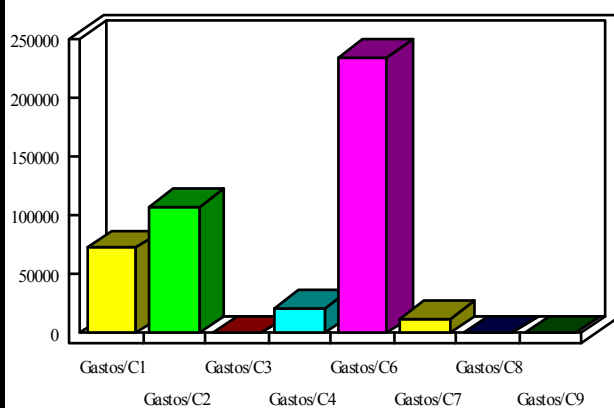

### INDICADORES PRESUPUESTARIOS

<b>Ahorro Bruto:</b>	<b>84.000,00</b>
<b>Ahorro Neto:</b>	<b>84.000,00</b>

<b>Indice Endeudamiento:</b>	<b>0,00%</b>
<b>Inversiones realizadas/hb.:</b>	<b>1.566,67</b>