

DATOS ECONÓMICOS DE LAS ENTIDADES LOCALES DE LA RIOJA

Entidad Local: Corporales

Nº habitantes: 45

PRESUPUESTO INICIAL DEL EJERCICIO 2013

GASTOS

CAPÍTULOS	CRÉDITOS	(%)
I. Personal	9.500,00	15,57%
II. Bienes corrientes	22.000,00	36,07%
III. Financieros	500,00	0,82%
IV. Transf. Corrientes	19.000,00	31,15%
TOTAL OP. CORR.	51.000,00	83,61%
VI. Inver. Reales	10.000,00	16,39%
VII. Transf. de Capital	0,00	0,00%
VIII. Activos Fros.	0,00	0,00%
IX. Pasivos Fros.	0,00	0,00%
TOTAL OP.CAPITAL	10.000,00	16,39%
TOTAL GASTOS	61.000,00	100,00%

INGRESOS

CAPÍTULOS	PREVISIONES	(%)
I. Impuestos Directos	16.500,00	27,05%
II. Imp. Indirectos	0,00	0,00%
III. Tasas y otros Ingr.	20.000,00	32,79%
IV. Transf. Corrientes	14.000,00	22,95%
V. Ingr. Patrimoniales	2.000,00	3,28%
TOTAL OP. CORR.	52.500,00	86,07%
VI. Enaj. Inv. Reales	0,00	0,00%
VII. Transf. de Capital	8.500,00	13,93%
VIII. Activos Fros.	0,00	0,00%
IX. Pasivos Fros.	0,00	0,00%
TOTAL OP.CAPITAL	8.500,00	13,93%
TOTAL INGRESOS	61.000,00	100,00%

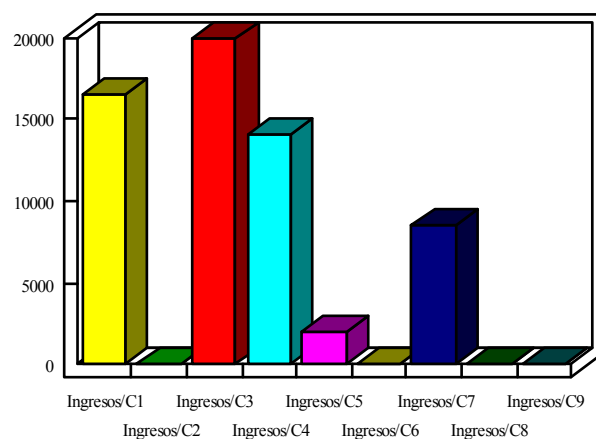
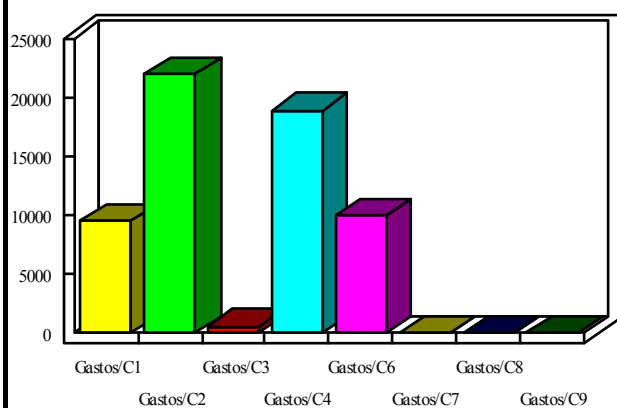

INDICADORES PRESUPUESTARIOS

Ahorro Bruto:	2.000,00
Ahorro Neto:	1.500,00

Indice Endeudamiento:	0,95%
Inversiones realizadas/hb.:	222,22