

# DATOS ECONÓMICOS DE LAS ENTIDADES LOCALES DE LA RIOJA

**Entidad Local: Alesón**

**Nº habitantes: 117**

## PRESUPUESTO INICIAL DEL EJERCICIO 2013

### GASTOS

CAPÍTULOS	CRÉDITOS	(%)
I. Personal	26.000,00	5,54%
II. Bienes corrientes	139.000,00	29,64%
III. Financieros	2.000,00	0,43%
IV. Transf. Corrientes	29.000,00	6,18%
<b>TOTAL OP. CORR.</b>	<b>196.000,00</b>	<b>41,79%</b>
VI. Inver. Reales	273.000,00	58,21%
VII. Transf. de Capital	0,00	0,00%
VIII. Activos Fros.	0,00	0,00%
IX. Pasivos Fros.	0,00	0,00%
<b>TOTAL OP.CAPITAL</b>	<b>273.000,00</b>	<b>58,21%</b>
<b>TOTAL GASTOS</b>	<b>469.000,00</b>	<b>100,00%</b>

### INGRESOS

CAPÍTULOS	PREVISIONES	(%)
I. Impuestos Directos	137.000,00	29,21%
II. Imp. Indirectos	35.800,00	7,63%
III. Tasas y otros Ingr.	56.300,00	12,00%
IV. Transf. Corrientes	42.000,00	8,96%
V. Ingr. Patrimoniales	7.900,00	1,68%
<b>TOTAL OP. CORR.</b>	<b>279.000,00</b>	<b>59,49%</b>
VI. Enaj. Inv. Reales	10.000,00	2,13%
VII. Transf. de Capital	180.000,00	38,38%
VIII. Activos Fros.	0,00	0,00%
IX. Pasivos Fros.	0,00	0,00%
<b>TOTAL OP.CAPITAL</b>	<b>190.000,00</b>	<b>40,51%</b>
<b>TOTAL INGRESOS</b>	<b>469.000,00</b>	<b>100,00%</b>

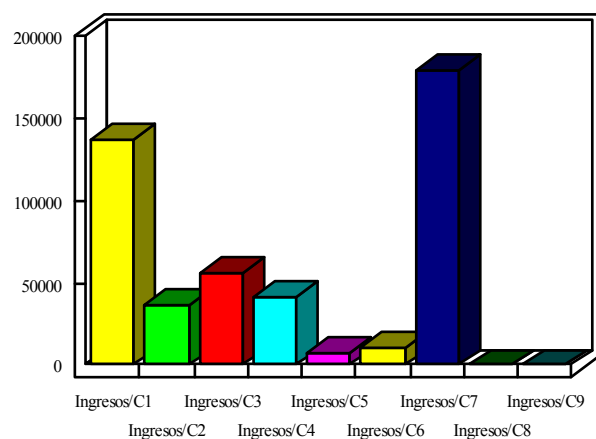
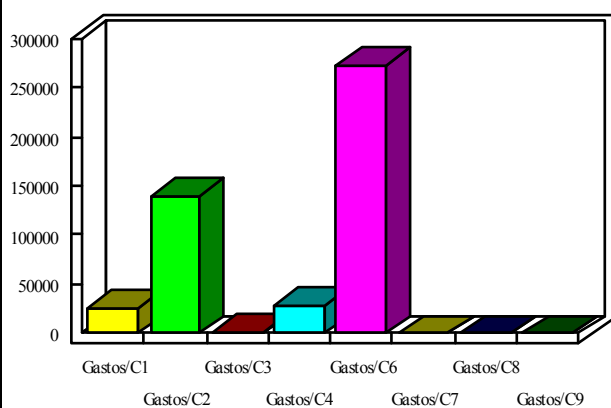

### INDICADORES PRESUPUESTARIOS

<b>Ahorro Bruto:</b>	<b>85.000,00</b>
<b>Ahorro Neto:</b>	<b>83.000,00</b>

<b>Indice Endeudamiento:</b>	<b>0,72%</b>
<b>Inversiones realizadas/hb.:</b>	<b>2.333,33</b>