

# DATOS ECONÓMICOS DE LAS ENTIDADES LOCALES DE LA RIOJA

**Entidad Local: Villalobar de Rioja**

**Nº habitantes: 68**

## PRESUPUESTO INICIAL DEL EJERCICIO 2012

### GASTOS

CAPÍTULOS	CRÉDITOS	(%)
I. Personal	17.500,00	10,26%
II. Bienes corrientes	75.600,00	44,31%
III. Financieros	4.000,00	2,34%
IV. Transf. Corrientes	21.500,00	12,60%
<b>TOTAL OP. CORR.</b>	<b>118.600,00</b>	<b>69,52%</b>
VI. Inver. Reales	52.000,00	30,48%
VII. Transf. de Capital	0,00	0,00%
VIII. Activos Fros.	0,00	0,00%
IX. Pasivos Fros.	0,00	0,00%
<b>TOTAL OP.CAPITAL</b>	<b>52.000,00</b>	<b>30,48%</b>
<b>TOTAL GASTOS</b>	<b>170.600,00</b>	<b>100,00%</b>

### INGRESOS

CAPÍTULOS	PREVISIONES	(%)
I. Impuestos Directos	40.600,00	23,80%
II. Imp. Indirectos	0,00	0,00%
III. Tasas y otros Ingr.	47.200,00	27,67%
IV. Transf. Corrientes	25.800,00	15,12%
V. Ingr. Patrimoniales	21.000,00	12,31%
<b>TOTAL OP. CORR.</b>	<b>134.600,00</b>	<b>78,90%</b>
VI. Enaj. Inv. Reales	0,00	0,00%
VII. Transf. de Capital	36.000,00	21,10%
VIII. Activos Fros.	0,00	0,00%
IX. Pasivos Fros.	0,00	0,00%
<b>TOTAL OP.CAPITAL</b>	<b>36.000,00</b>	<b>21,10%</b>
<b>TOTAL INGRESOS</b>	<b>170.600,00</b>	<b>100,00%</b>

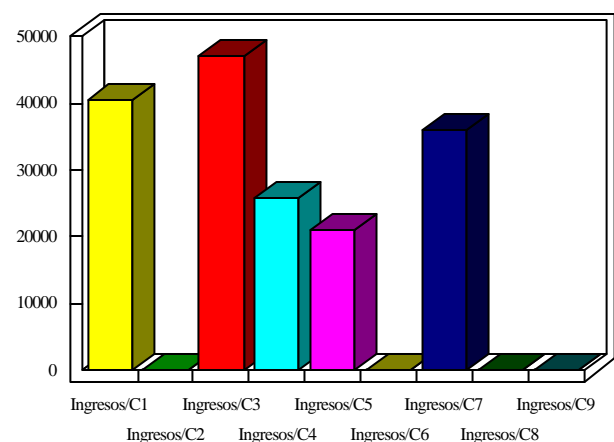
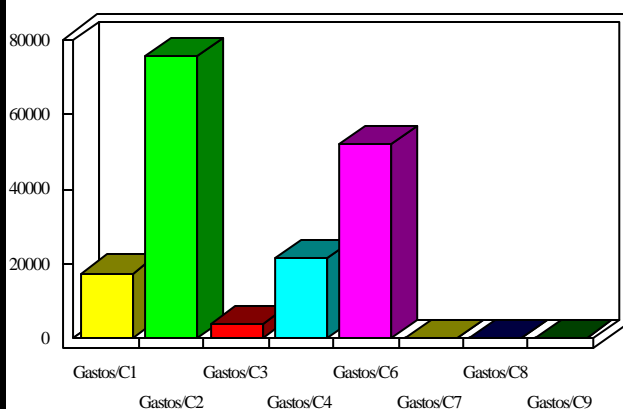

### INDICADORES PRESUPUESTARIOS

<b>Ahorro Bruto:</b>	20.000,00	<b>Indice Endeudamiento:</b>	2,97%
<b>Ahorro Neto:</b>	16.000,00	<b>Inversiones realizadas/hb.:</b>	764,71