

DATOS ECONÓMICOS DE LAS ENTIDADES LOCALES DE LA RIOJA

Entidad Local: Ventrosa

Nº habitantes: 70

PRESUPUESTO INICIAL DEL EJERCICIO 2012

GASTOS

CAPÍTULOS	CRÉDITOS	(%)
I. Personal	16.500,00	3,34%
II. Bienes corrientes	113.500,00	23,01%
III. Financieros	3.800,00	0,77%
IV. Transf. Corrientes	9.500,00	1,93%
TOTAL OP. CORR.	143.300,00	29,05%
VI. Inver. Reales	340.000,00	68,92%
VII. Transf. de Capital	0,00	0,00%
VIII. Activos Fros.	0,00	0,00%
IX. Pasivos Fros.	10.000,00	2,03%
TOTAL OP.CAPITAL	350.000,00	70,95%
TOTAL GASTOS	493.300,00	100,00%

INGRESOS

CAPÍTULOS	PREVISIONES	(%)
I. Impuestos Directos	13.800,00	2,80%
II. Imp. Indirectos	15.000,00	3,04%
III. Tasas y otros Ingr.	22.400,00	4,54%
IV. Transf. Corrientes	77.000,00	15,61%
V. Ingr. Patrimoniales	45.100,00	9,14%
TOTAL OP. CORR.	173.300,00	35,13%
VI. Enaj. Inv. Reales	20.000,00	4,05%
VII. Transf. de Capital	200.000,00	40,54%
VIII. Activos Fros.	0,00	0,00%
IX. Pasivos Fros.	100.000,00	20,27%
TOTAL OP.CAPITAL	320.000,00	64,87%
TOTAL INGRESOS	493.300,00	100,00%

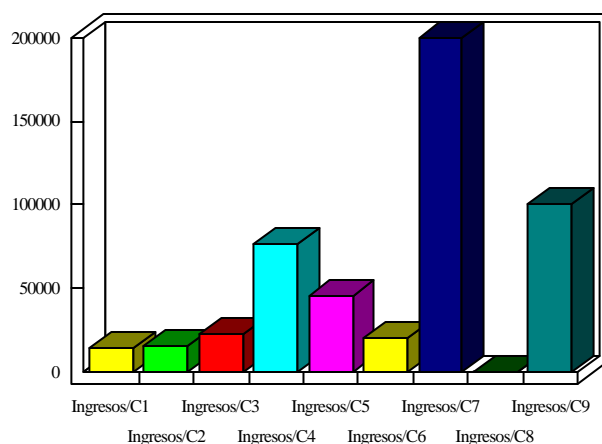
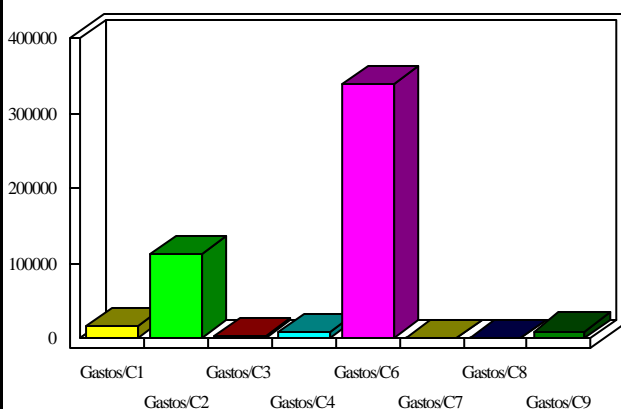

INDICADORES PRESUPUESTARIOS

Ahorro Bruto:	33.800,00	Indice Endeudamiento:	7,96%
Ahorro Neto:	20.000,00	Inversiones realizadas/hb.:	4.857,14