

DATOS ECONÓMICOS DE LAS ENTIDADES LOCALES DE LA RIOJA

Entidad Local: Préjano

N° habitantes: 263

PRESUPUESTO INICIAL DEL EJERCICIO 2012

GASTOS

CAPÍTULOS	CRÉDITOS	(%)
I. Personal	56.590,00	10,68%
II. Bienes corrientes	165.940,00	31,33%
III. Financieros	5.700,00	1,08%
IV. Transf. Corrientes	6.500,00	1,23%
TOTAL OP. CORR.	234.730,00	44,31%
VI. Inver. Reales	270.000,00	50,97%
VII. Transf. de Capital	0,00	0,00%
VIII. Activos Fros.	0,00	0,00%
IX. Pasivos Fros.	25.000,00	4,72%
TOTAL OP.CAPITAL	295.000,00	55,69%
TOTAL GASTOS	529.730,00	100,00%

INGRESOS

CAPÍTULOS	PREVISIONES	(%)
I. Impuestos Directos	116.000,00	20,99%
II. Imp. Indirectos	6.000,00	1,09%
III. Tasas y otros Ingr.	44.800,00	8,11%
IV. Transf. Corrientes	61.800,00	11,18%
V. Ingr. Patrimoniales	59.400,00	10,75%
TOTAL OP. CORR.	288.000,00	52,11%
VI. Enaj. Inv. Reales	0,00	0,00%
VII. Transf. de Capital	220.000,00	39,81%
VIII. Activos Fros.	0,00	0,00%
IX. Pasivos Fros.	44.660,00	8,08%
TOTAL OP.CAPITAL	264.660,00	47,89%
TOTAL INGRESOS	552.660,00	100,00%

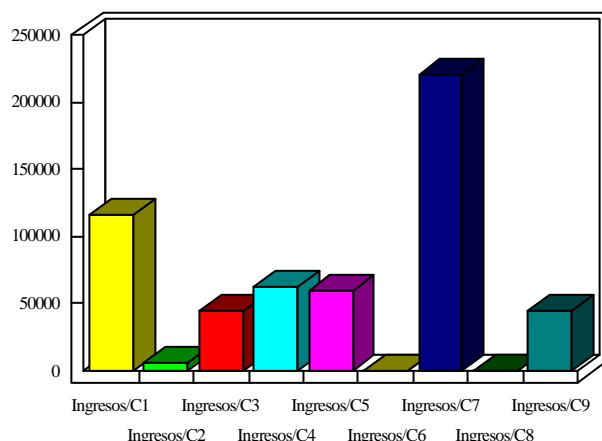
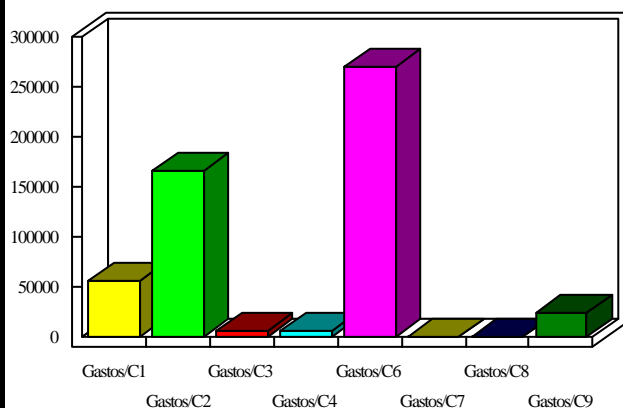

INDICADORES PRESUPUESTARIOS

Ahorro Bruto:	58.970,00	Indice Endeudamiento:	10,66%
Ahorro Neto:	28.270,00	Inversiones realizadas/hb.:	1.026,62