

DATOS ECONÓMICOS DE LAS ENTIDADES LOCALES DE LA RIOJA

Entidad Local: Enciso

N° habitantes: 167

PRESUPUESTO INICIAL DEL EJERCICIO 2012

GASTOS

CAPÍTULOS	CRÉDITOS	(%)
I. Personal	46.000,00	10,62%
II. Bienes corrientes	170.267,00	39,32%
III. Financieros	2.000,00	0,46%
IV. Transf. Corrientes	99.800,00	23,04%
TOTAL OP. CORR.	318.067,00	73,45%
VI. Inver. Reales	115.000,00	26,55%
VII. Transf. de Capital	0,00	0,00%
VIII. Activos Fros.	0,00	0,00%
IX. Pasivos Fros.	0,00	0,00%
TOTAL OP.CAPITAL	115.000,00	26,55%
TOTAL GASTOS	433.067,00	100,00%

INGRESOS

CAPÍTULOS	PREVISIONES	(%)
I. Impuestos Directos	65.600,00	15,15%
II. Imp. Indirectos	6.000,00	1,39%
III. Tasas y otros Ingr.	67.700,00	15,63%
IV. Transf. Corrientes	47.990,00	11,08%
V. Ingr. Patrimoniales	146.777,00	33,89%
TOTAL OP. CORR.	334.067,00	77,14%
VI. Enaj. Inv. Reales	0,00	0,00%
VII. Transf. de Capital	99.000,00	22,86%
VIII. Activos Fros.	0,00	0,00%
IX. Pasivos Fros.	0,00	0,00%
TOTAL OP.CAPITAL	99.000,00	22,86%
TOTAL INGRESOS	433.067,00	100,00%

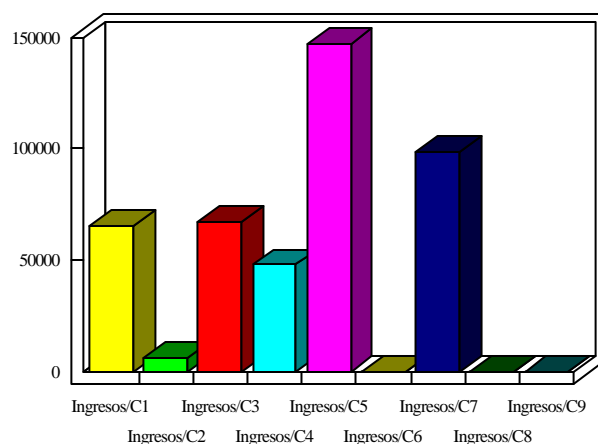
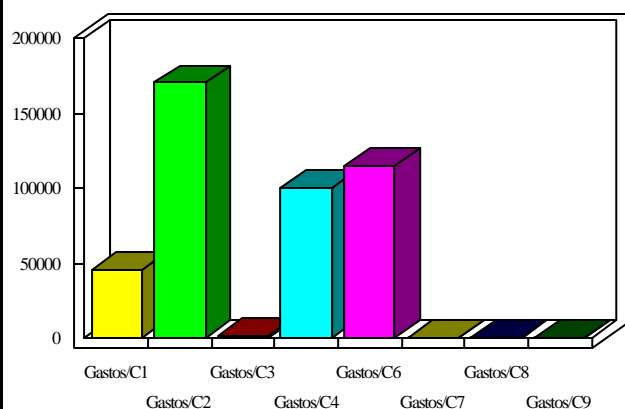

INDICADORES PRESUPUESTARIOS

Ahorro Bruto:	18.000,00
Ahorro Neto:	16.000,00

Indice Endeudamiento:	0,60%
Inversiones realizadas/hb.:	688,62