

DATOS ECONÓMICOS DE LAS ENTIDADES LOCALES DE LA RIOJA

Entidad Local: Villoslada de Cameros

Nº habitantes: 362

PRESUPUESTO INICIAL DEL EJERCICIO 2010

GASTOS

CAPÍTULOS	CRÉDITOS	(%)
I. Personal	164.006,98	19,63%
II. Bienes corrientes	227.000,00	27,17%
III. Financieros	25.000,00	2,99%
IV. Transf. Corrientes	42.000,00	5,03%
TOTAL OP. CORR.	458.006,98	54,81%
VI. Inver. Reales	332.581,07	39,80%
VII. Transf. de Capital	10000,00	1,20%
VIII. Activos Fros.	0,00	0,00%
IX. Pasivos Fros.	35.000,00	4,19%
TOTAL OP.CAPITAL	377.581,07	45,19%
TOTAL GASTOS	835.588,05	100,00%

INGRESOS

CAPÍTULOS	PREVISIONES	(%)
I. Impuestos Directos	45.000,00	5,39%
II. Imp. Indirectos	15.000,00	1,80%
III. Tasas y otros Ingr.	55.000,00	6,58%
IV. Transf. Corrientes	70.000,00	8,38%
V. Ingr. Patrimoniales	372.217,05	44,55%
TOTAL OP. CORR.	557.217,05	66,69%
VI. Enaj. Inv. Reales	0,00	0,00%
VII. Transf. de Capital	263.371,00	31,52%
VIII. Activos Fros.	0,00	0,00%
IX. Pasivos Fros.	15.000,00	1,80%
TOTAL OP.CAPITAL	278.371,00	33,31%
TOTAL INGRESOS	835.588,05	100,00%

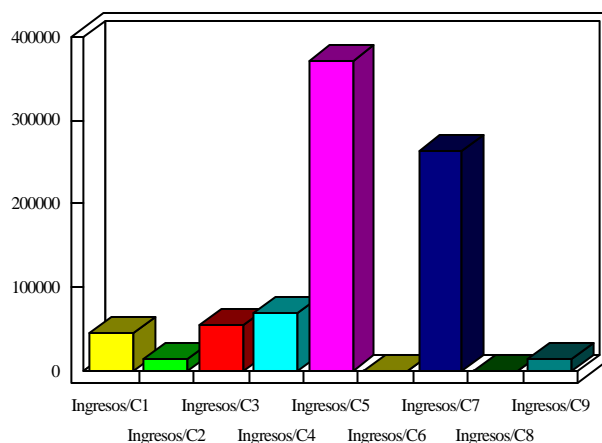
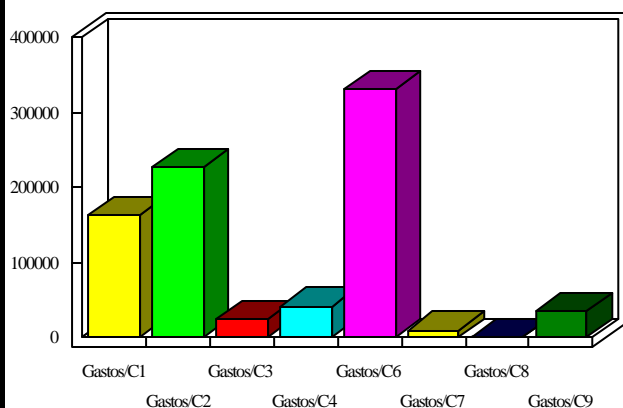

INDICADORES PRESUPUESTARIOS

Ahorro Bruto:	124.210,07	Indice Endeudamiento:	10,77%
Ahorro Neto:	64.210,07	Inversiones realizadas/hb.:	918,73