

DATOS ECONÓMICOS DE LAS ENTIDADES LOCALES DE LA RIOJA

Entidad Local: Ocón

N° habitantes: 341

PRESUPUESTO INICIAL DEL EJERCICIO 2010

GASTOS

CAPÍTULOS	CRÉDITOS	(%)
I. Personal	502.428,73	26,02%
II. Bienes corrientes	467.489,03	24,21%
III. Financieros	3.298,00	0,17%
IV. Transf. Corrientes	71.000,00	3,68%
TOTAL OP. CORR.	1.044.215,76	54,08%
VI. Inver. Reales	826.543,11	42,81%
VII. Transf. de Capital	0,00	0,00%
VIII. Activos Fros.	0,00	0,00%
IX. Pasivos Fros.	60.000,00	3,11%
TOTAL OP.CAPITAL	886.543,11	45,92%
TOTAL GASTOS	1.930.758,87	100,00%

INGRESOS

CAPÍTULOS	PREVISIONES	(%)
I. Impuestos Directos	150.000,00	7,77%
II. Imp. Indirectos	25.000,00	1,29%
III. Tasas y otros Ingr.	282.139,50	14,61%
IV. Transf. Corrientes	729.500,00	37,78%
V. Ingr. Patrimoniales	78.000,00	4,04%
TOTAL OP. CORR.	1.264.639,50	65,50%
VI. Enaj. Inv. Reales	20.000,00	1,04%
VII. Transf. de Capital	586.119,37	30,36%
VIII. Activos Fros.	0,00	0,00%
IX. Pasivos Fros.	60.000,00	3,11%
TOTAL OP.CAPITAL	666.119,37	34,50%
TOTAL INGRESOS	1.930.758,87	100,00%

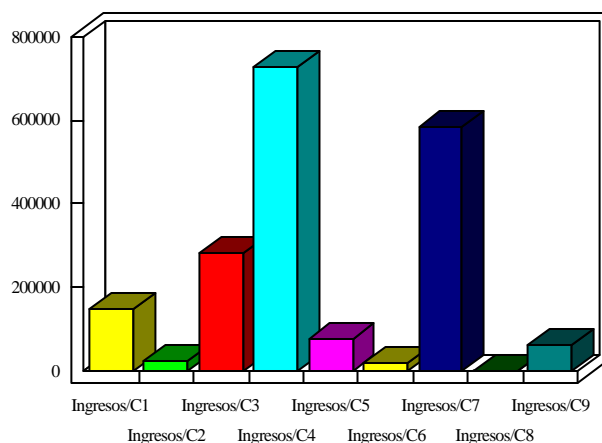
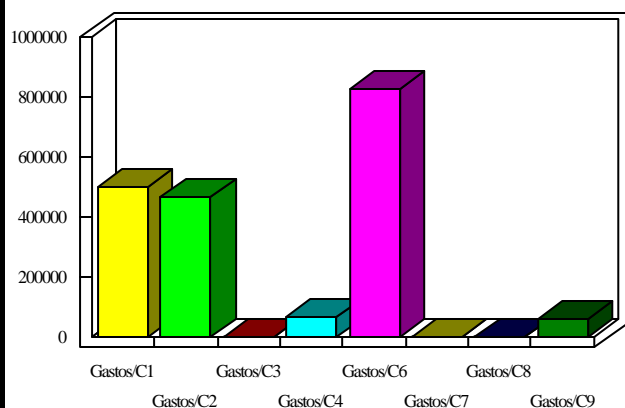

INDICADORES PRESUPUESTARIOS

Ahorro Bruto:	223.721,74	Indice Endeudamiento:	5,01%
Ahorro Neto:	160.423,74	Inversiones realizadas/hb.:	2.423,88