

# DATOS ECONÓMICOS DE LAS ENTIDADES LOCALES DE LA RIOJA

**Entidad Local: Muro de Aguas**

**N° habitantes: 60**

## PRESUPUESTO INICIAL DEL EJERCICIO 2009

### GASTOS

| CAPÍTULOS               | CRÉDITOS          | (%)            |
|-------------------------|-------------------|----------------|
| I. Personal             | 21.450,00         | 7,86%          |
| II. Bienes corrientes   | 86.205,00         | 31,58%         |
| III. Financieros        | 1.550,00          | 0,57%          |
| IV. Transf. Corrientes  | 8.603,00          | 3,15%          |
| <b>TOTAL OP. CORR.</b>  | <b>117.808,00</b> | <b>43,16%</b>  |
| VI. Inver. Reales       | 152.677,10        | 55,93%         |
| VII. Transf. de Capital | 0,00              | 0,00%          |
| VIII. Activos Fros.     | 0,00              | 0,00%          |
| IX. Pasivos Fros.       | 2.500,00          | 0,92%          |
| <b>TOTAL OP.CAPITAL</b> | <b>155.177,10</b> | <b>56,84%</b>  |
| <b>TOTAL GASTOS</b>     | <b>272.985,10</b> | <b>100,00%</b> |

### INGRESOS

| CAPÍTULOS                | PREVISIONES       | (%)            |
|--------------------------|-------------------|----------------|
| I. Impuestos Directos    | 11.200,00         | 4,10%          |
| II. Imp. Indirectos      | 6.000,00          | 2,20%          |
| III. Tasas y otros Ingr. | 104.784,49        | 38,38%         |
| IV. Transf. Corrientes   | 12.200,00         | 4,47%          |
| V. Ingr. Patrimoniales   | 13.251,00         | 4,85%          |
| <b>TOTAL OP. CORR.</b>   | <b>147.435,49</b> | <b>54,01%</b>  |
| VI. Enaj. Inv. Reales    | 0,00              | 0,00%          |
| VII. Transf. de Capital  | 125.549,61        | 45,99%         |
| VIII. Activos Fros.      | 0,00              | 0,00%          |
| IX. Pasivos Fros.        | 0,00              | 0,00%          |
| <b>TOTAL OP.CAPITAL</b>  | <b>125.549,61</b> | <b>45,99%</b>  |
| <b>TOTAL INGRESOS</b>    | <b>272.985,10</b> | <b>100,00%</b> |

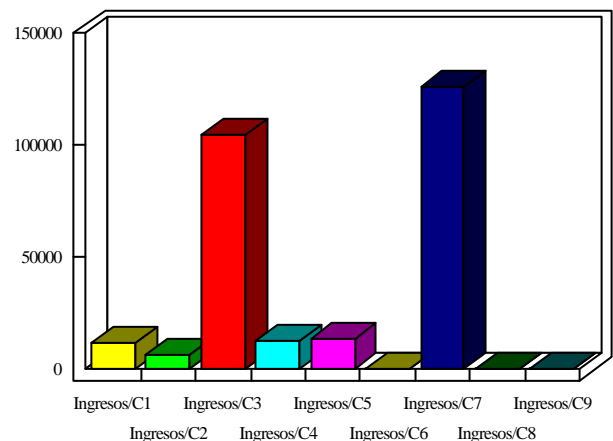
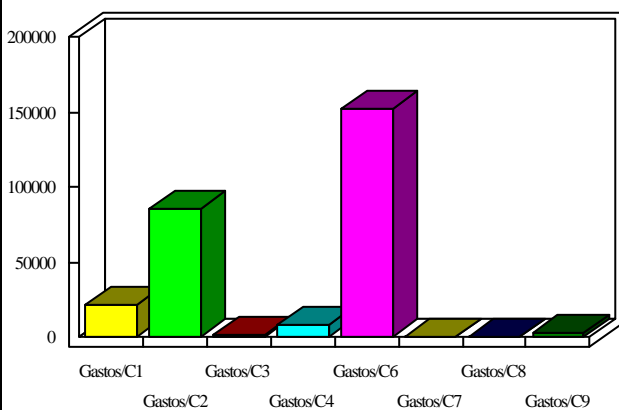

### INDICADORES PRESUPUESTARIOS

|                      |                  |
|----------------------|------------------|
| <b>Ahorro Bruto:</b> | <b>31.177,49</b> |
| <b>Ahorro Neto:</b>  | <b>27.127,49</b> |

|                                    |                 |
|------------------------------------|-----------------|
| <b>Indice Endeudamiento:</b>       | <b>2,75%</b>    |
| <b>Inversiones realizadas/hb.:</b> | <b>2.544,62</b> |