

DATOS ECONÓMICOS DE LAS ENTIDADES LOCALES DE LA RIOJA

Entidad Local: Corera

N° habitantes: 277

PRESUPUESTO INICIAL DEL EJERCICIO 2009

GASTOS

CAPÍTULOS	CRÉDITOS	(%)
I. Personal	54.886,00	11,09%
II. Bienes corrientes	131.583,00	26,59%
III. Financieros	3.165,00	0,64%
IV. Transf. Corrientes	31.580,00	6,38%
TOTAL OP. CORR.	221.214,00	44,70%
VI. Inver. Reales	268.827,00	54,32%
VII. Transf. de Capital	800,00	0,16%
VIII. Activos Fros.	0,00	0,00%
IX. Pasivos Fros.	4.019,00	0,81%
TOTAL OP.CAPITAL	273.646,00	55,30%
TOTAL GASTOS	494.860,00	100,00%

INGRESOS

CAPÍTULOS	PREVISIONES	(%)
I. Impuestos Directos	74.700,00	15,10%
II. Imp. Indirectos	63.535,00	12,84%
III. Tasas y otros Ingr.	155.480,00	31,42%
IV. Transf. Corrientes	86.030,00	17,38%
V. Ingr. Patrimoniales	20.900,00	4,22%
TOTAL OP. CORR.	400.645,00	80,96%
VI. Enaj. Inv. Reales	0,00	0,00%
VII. Transf. de Capital	94.215,00	19,04%
VIII. Activos Fros.	0,00	0,00%
IX. Pasivos Fros.	0,00	0,00%
TOTAL OP.CAPITAL	94.215,00	19,04%
TOTAL INGRESOS	494.860,00	100,00%

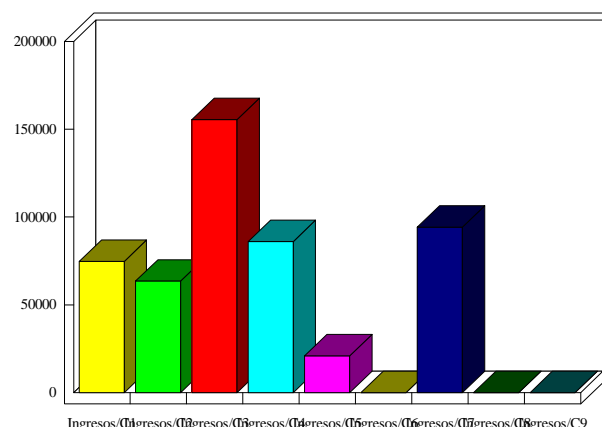
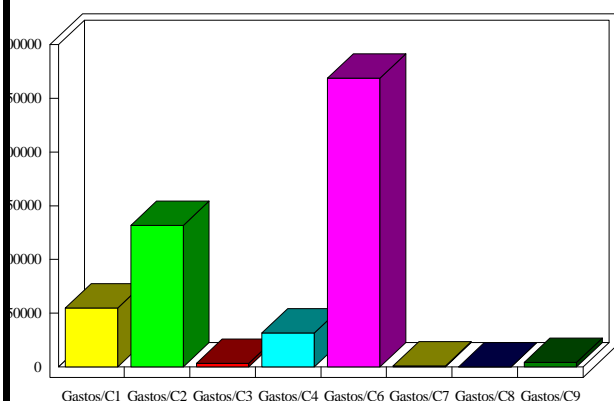

INDICADORES PRESUPUESTARIOS

Ahorro Bruto:	182.596,00	Indice Endeudamiento:	1,79%
Ahorro Neto:	175.412,00	Inversiones realizadas/hb.:	970,49