

# DATOS ECONÓMICOS DE LAS ENTIDADES LOCALES DE LA RIOJA

**Entidad Local: Torrecilla en Cameros**

**N° habitantes: 548**

## PRESUPUESTO INICIAL DEL EJERCICIO 2008

### GASTOS

CAPÍTULOS	CRÉDITOS	(%)
I. Personal	111.300,00	12,93%
II. Bienes corrientes	315.800,00	36,70%
III. Financieros	8.000,00	0,93%
IV. Transf. Corrientes	12.000,00	1,39%
<b>TOTAL OP. CORR.</b>	<b>447.100,00</b>	<b>51,96%</b>
VI. Inver. Reales	404.000,00	46,95%
VII. Transf. de Capital	0,00	0,00%
VIII. Activos Fros.	0,00	0,00%
IX. Pasivos Fros.	9.400,00	1,09%
<b>TOTAL OP.CAPITAL</b>	<b>413.400,00</b>	<b>48,04%</b>
<b>TOTAL GASTOS</b>	<b>860.500,00</b>	<b>100,00%</b>

### INGRESOS

CAPÍTULOS	PREVISIONES	(%)
I. Impuestos Directos	148.400,00	17,25%
II. Imp. Indirectos	60.000,00	6,97%
III. Tasas y otros Ingr.	114.600,00	13,32%
IV. Transf. Corrientes	163.700,00	19,02%
V. Ingr. Patrimoniales	50.000,00	5,81%
<b>TOTAL OP. CORR.</b>	<b>536.700,00</b>	<b>62,37%</b>
VI. Enaj. Inv. Reales	5.500,00	0,64%
VII. Transf. de Capital	318.300,00	36,99%
VIII. Activos Fros.	0,00	0,00%
IX. Pasivos Fros.	0,00	0,00%
<b>TOTAL OP.CAPITAL</b>	<b>323.800,00</b>	<b>37,63%</b>
<b>TOTAL INGRESOS</b>	<b>860.500,00</b>	<b>100,00%</b>

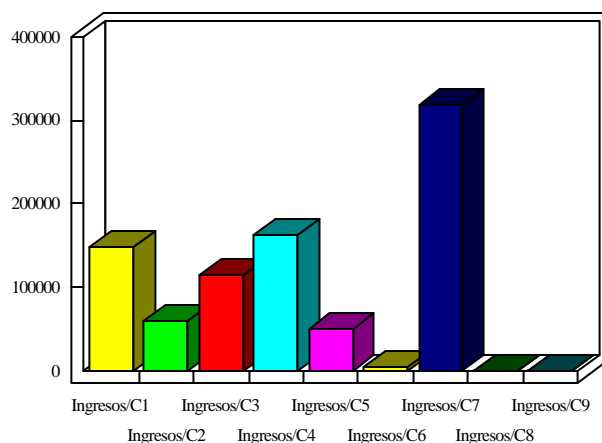
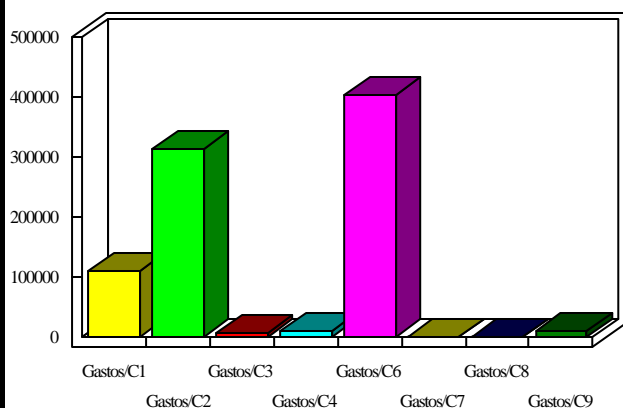

### INDICADORES PRESUPUESTARIOS

<b>Ahorro Bruto:</b>	97.600,00	<b>Indice Endeudamiento:</b>	3,24%
<b>Ahorro Neto:</b>	80.200,00	<b>Inversiones realizadas/hb.:</b>	737,23