

# DATOS ECONÓMICOS DE LAS ENTIDADES LOCALES DE LA RIOJA

**Entidad Local: San Vicente de la Sonsierra**

**Nº habitantes: 1155**

## PRESUPUESTO INICIAL DEL EJERCICIO 2008

### GASTOS

| CAPÍTULOS               | CRÉDITOS            | (%)            |
|-------------------------|---------------------|----------------|
| I. Personal             | 302.389,69          | 12,06%         |
| II. Bienes corrientes   | 723.388,72          | 28,84%         |
| III. Financieros        | 1.101,00            | 0,04%          |
| IV. Transf. Corrientes  | 44.881,91           | 1,79%          |
| <b>TOTAL OP. CORR.</b>  | <b>1.071.761,32</b> | <b>42,73%</b>  |
| VI. Inver. Reales       | 1.419.452,46        | 56,59%         |
| VII. Transf. de Capital | 17008,13            | 0,68%          |
| VIII. Activos Fros.     | 0,00                | 0,00%          |
| IX. Pasivos Fros.       | 0,00                | 0,00%          |
| <b>TOTAL OP.CAPITAL</b> | <b>1.436.460,59</b> | <b>57,27%</b>  |
| <b>TOTAL GASTOS</b>     | <b>2.508.221,91</b> | <b>100,00%</b> |

### INGRESOS

| CAPÍTULOS                | PREVISIONES         | (%)            |
|--------------------------|---------------------|----------------|
| I. Impuestos Directos    | 456.271,19          | 18,19%         |
| II. Imp. Indirectos      | 250.000,00          | 9,97%          |
| III. Tasas y otros Ingr. | 430.000,00          | 17,14%         |
| IV. Transf. Corrientes   | 228.772,00          | 9,12%          |
| V. Ingr. Patrimoniales   | 32.736,00           | 1,31%          |
| <b>TOTAL OP. CORR.</b>   | <b>1.397.779,19</b> | <b>55,73%</b>  |
| VI. Enaj. Inv. Reales    | 10.900,00           | 0,43%          |
| VII. Transf. de Capital  | 772.542,22          | 30,80%         |
| VIII. Activos Fros.      | 0,00                | 0,00%          |
| IX. Pasivos Fros.        | 327.000,00          | 13,04%         |
| <b>TOTAL OP.CAPITAL</b>  | <b>1.110.442,22</b> | <b>44,27%</b>  |
| <b>TOTAL INGRESOS</b>    | <b>2.508.221,41</b> | <b>100,00%</b> |

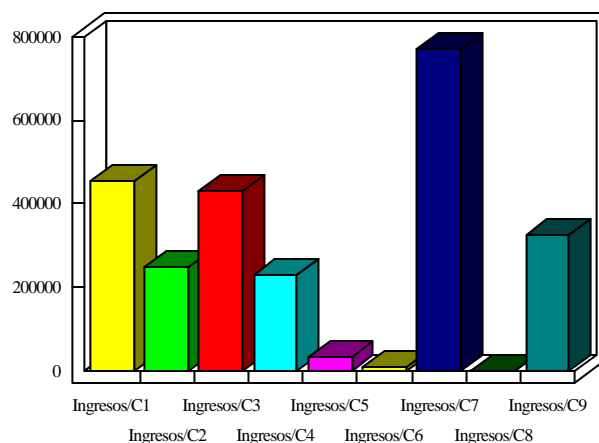
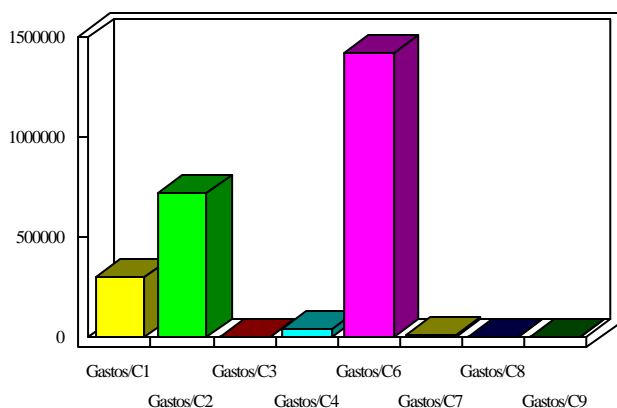

### INDICADORES PRESUPUESTARIOS

|                      |            |                                    |          |
|----------------------|------------|------------------------------------|----------|
| <b>Ahorro Bruto:</b> | 327.118,87 | <b>Indice Endeudamiento:</b>       | 0,08%    |
| <b>Ahorro Neto:</b>  | 326.017,87 | <b>Inversiones realizadas/hb.:</b> | 1.228,96 |