

DATOS ECONÓMICOS DE LAS ENTIDADES LOCALES DE LA RIOJA

Entidad Local: Nieva de Cameros

Nº habitantes: 107

PRESUPUESTO INICIAL DEL EJERCICIO 2008

GASTOS

| CAPÍTULOS | CRÉDITOS | (%) |
|-------------------------|-------------------|----------------|
| I. Personal | 28.400,00 | 7,74% |
| II. Bienes corrientes | 52.843,00 | 14,40% |
| III. Financieros | 0,00 | 0,00% |
| IV. Transf. Corrientes | 800,00 | 0,22% |
| TOTAL OP. CORR. | 82.043,00 | 22,35% |
| VI. Inver. Reales | 284.970,00 | 77,65% |
| VII. Transf. de Capital | 0,00 | 0,00% |
| VIII. Activos Fros. | 0,00 | 0,00% |
| IX. Pasivos Fros. | 0,00 | 0,00% |
| TOTAL OP.CAPITAL | 284.970,00 | 77,65% |
| TOTAL GASTOS | 367.013,00 | 100,00% |

INGRESOS

| CAPÍTULOS | PREVISIONES | (%) |
|--------------------------|-------------------|----------------|
| I. Impuestos Directos | 78.400,00 | 21,36% |
| II. Imp. Indirectos | 15.000,00 | 4,09% |
| III. Tasas y otros Ingr. | 27.700,00 | 7,55% |
| IV. Transf. Corrientes | 32.000,00 | 8,72% |
| V. Ingr. Patrimoniales | 35.237,96 | 9,60% |
| TOTAL OP. CORR. | 188.337,96 | 51,32% |
| VI. Enaj. Inv. Reales | 0,00 | 0,00% |
| VII. Transf. de Capital | 178.675,04 | 48,68% |
| VIII. Activos Fros. | 0,00 | 0,00% |
| IX. Pasivos Fros. | 0,00 | 0,00% |
| TOTAL OP.CAPITAL | 178.675,04 | 48,68% |
| TOTAL INGRESOS | 367.013,00 | 100,00% |

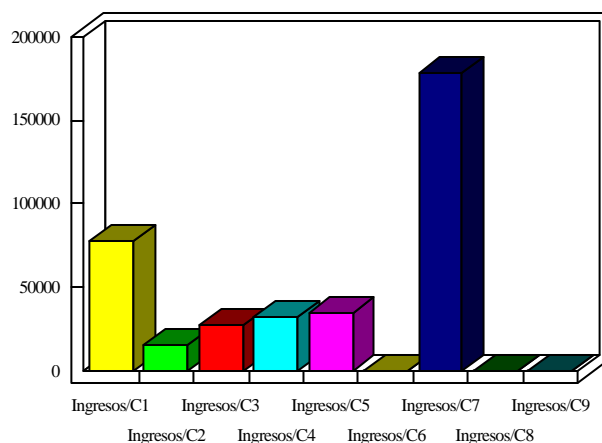
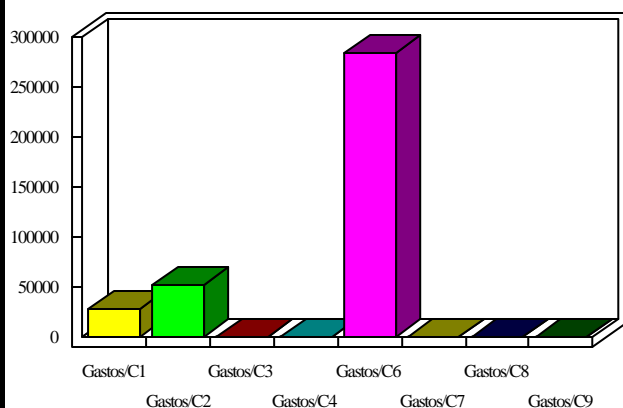

INDICADORES PRESUPUESTARIOS

| | | | |
|----------------------|------------|------------------------------------|----------|
| Ahorro Bruto: | 106.294,96 | Indice Endeudamiento: | 0,00% |
| Ahorro Neto: | 106.294,96 | Inversiones realizadas/hb.: | 2.663,27 |