

DATOS ECONÓMICOS DE LAS ENTIDADES LOCALES DE LA RIOJA

Entidad Local: Nájera

Nº habitantes: 8326

PRESUPUESTO INICIAL DEL EJERCICIO 2008

GASTOS

CAPÍTULOS	CRÉDITOS	(%)
I. Personal	2.239.500,00	21,16%
II. Bienes corrientes	2.782.415,00	26,29%
III. Financieros	174.645,00	1,65%
IV. Transf. Corrientes	435.900,00	4,12%
TOTAL OP. CORR.	5.632.460,00	53,22%
VI. Inver. Reales	4.621.000,00	43,66%
VII. Transf. de Capital	60600,00	0,57%
VIII. Activos Fros.	0,00	0,00%
IX. Pasivos Fros.	270.000,00	2,55%
TOTAL OP.CAPITAL	4.951.600,00	46,78%
TOTAL GASTOS	10.584.060,00	100,00%

INGRESOS

CAPÍTULOS	PREVISIONES	(%)
I. Impuestos Directos	1.968.500,00	18,60%
II. Imp. Indirectos	700.000,00	6,61%
III. Tasas y otros Ingr.	2.227.660,00	21,05%
IV. Transf. Corrientes	1.945.800,00	18,38%
V. Ingr. Patrimoniales	29.400,00	0,28%
TOTAL OP. CORR.	6.871.360,00	64,92%
VI. Enaj. Inv. Reales	686.000,00	6,48%
VII. Transf. de Capital	1.851.500,00	17,49%
VIII. Activos Fros.	0,00	0,00%
IX. Pasivos Fros.	1.175.200,00	11,10%
TOTAL OP.CAPITAL	3.712.700,00	35,08%
TOTAL INGRESOS	10.584.060,00	100,00%

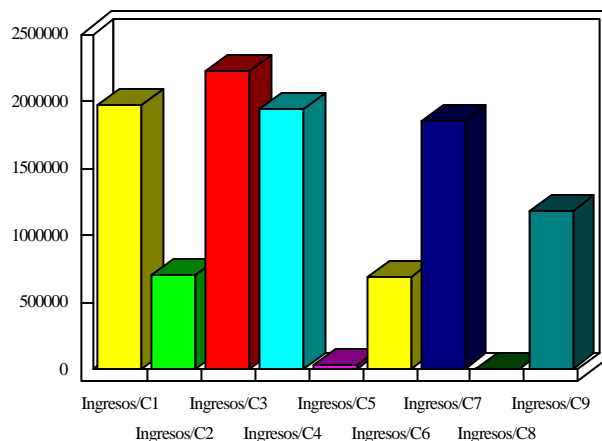
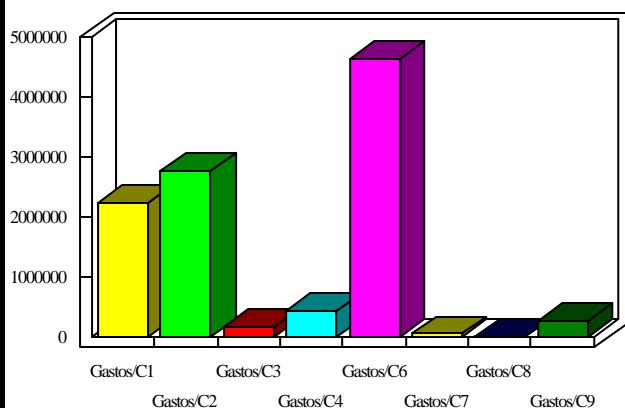

INDICADORES PRESUPUESTARIOS

Ahorro Bruto:	1.413.545,00	Indice Endeudamiento:	6,47%
Ahorro Neto:	968.900,00	Inversiones realizadas/hb.:	555,01