

DATOS ECONÓMICOS DE LAS ENTIDADES LOCALES DE LA RIOJA

Entidad Local: Sotés

N° habitantes: 281

PRESUPUESTO INICIAL DEL EJERCICIO 2007

GASTOS

| CAPÍTULOS | CRÉDITOS | (%) |
|--------------------------|-------------------|----------------|
| I. Personal | 78.504,00 | 14,55% |
| II. Bienes corrientes | 149.000,00 | 27,62% |
| III. Financieros | 0,00 | 0,00% |
| IV. Transf. Corrientes | 0,00 | 0,00% |
| TOTAL OP. CORR. | 227.504,00 | 42,17% |
| VI. Inver. Reales | 312.000,00 | 57,83% |
| VII. Transf. de Capital | 0,00 | 0,00% |
| VIII. Activos Fros. | 0,00 | 0,00% |
| IX. Pasivos Fros. | 0,00 | 0,00% |
| TOTAL OP. CAPITAL | 312.000,00 | 57,83% |
| TOTAL GASTOS | 539.504,00 | 100,00% |

INGRESOS

| CAPÍTULOS | PREVISIONES | (%) |
|--------------------------|-------------------|----------------|
| I. Impuestos Directos | 57.000,00 | 10,57% |
| II. Imp. Indirectos | 84.000,00 | 15,57% |
| III. Tasas y otros Ingr. | 215.504,00 | 39,94% |
| IV. Transf. Corrientes | 40.000,00 | 7,41% |
| V. Ingr. Patrimoniales | 42.000,00 | 7,78% |
| TOTAL OP. CORR. | 438.504,00 | 81,28% |
| VI. Enaj. Inv. Reales | 0,00 | 0,00% |
| VII. Transf. de Capital | 101.000,00 | 18,72% |
| VIII. Activos Fros. | 0,00 | 0,00% |
| IX. Pasivos Fros. | 0,00 | 0,00% |
| TOTAL OP. CAPITAL | 101.000,00 | 18,72% |
| TOTAL INGRESOS | 539.504,00 | 100,00% |

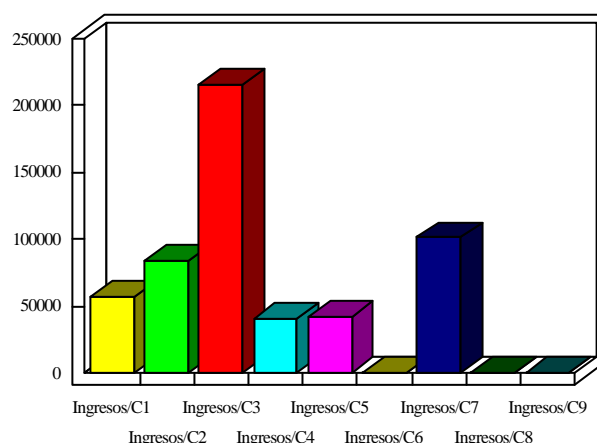
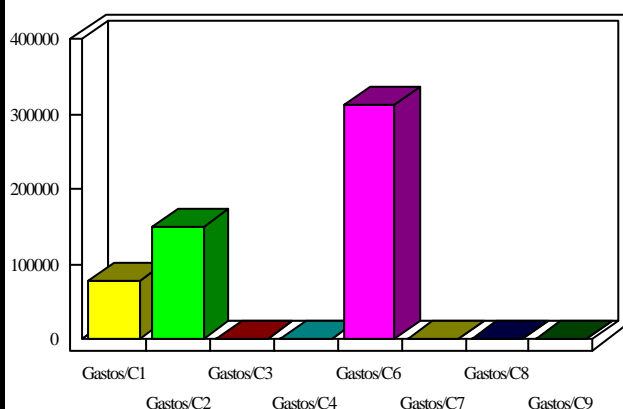

INDICADORES PRESUPUESTARIOS

| | | | |
|----------------------|------------|------------------------------------|----------|
| Ahorro Bruto: | 211.000,00 | Indice Endeudamiento: | 0,00% |
| Ahorro Neto: | 211.000,00 | Inversiones realizadas/hb.: | 1.110,32 |