

DATOS ECONÓMICOS DE LAS ENTIDADES LOCALES DE LA RIOJA

Entidad Local: Haro

N° habitantes: 1 1463

PRESUPUESTO INICIAL DEL EJERCICIO 2007

GASTOS

CAPÍTULOS	CRÉDITOS	(%)
I. Personal	3.930.200,00	20,03%
II. Bienes corrientes	3.312.400,00	16,88%
III. Financieros	317.500,00	1,62%
IV. Transf. Corrientes	343.200,00	1,75%
TOTAL OP. CORR.	7.903.300,00	40,27%
VI. Inver. Reales	10.100.700,00	51,47%
VII. Transf. de Capital	288000,00	1,47%
VIII. Activos Fros.	258.000,00	1,31%
IX. Pasivos Fros.	1.075.000,00	5,48%
TOTAL OP.CAPITAL	11.721.700,00	59,73%
TOTAL GASTOS	19.625.000,00	100,00%

INGRESOS

CAPÍTULOS	PREVISIONES	(%)
I. Impuestos Directos	3.603.000,00	18,36%
II. Imp. Indirectos	1.100.100,00	5,61%
III. Tasas y otros Ingr.	6.675.400,00	34,01%
IV. Transf. Corrientes	2.668.600,00	13,60%
V. Ingr. Patrimoniales	254.000,00	1,29%
TOTAL OP. CORR.	14.301.100,00	72,87%
VI. Enaj. Inv. Reales	1.758.000,00	8,96%
VII. Transf. de Capital	2.012.900,00	10,26%
VIII. Activos Fros.	253.000,00	1,29%
IX. Pasivos Fros.	1.300.000,00	6,62%
TOTAL OP.CAPITAL	5.323.900,00	27,13%
TOTAL INGRESOS	19.625.000,00	100,00%

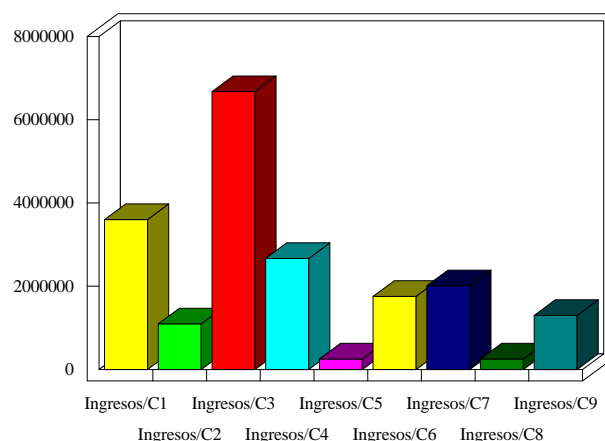
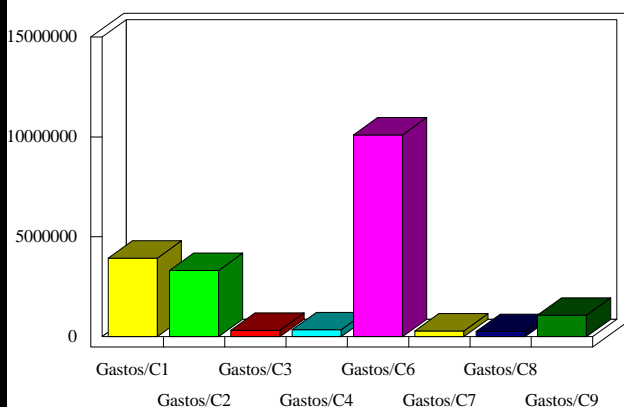

INDICADORES PRESUPUESTARIOS

Ahorro Bruto: 6.715.300,00

Indice Endeudamiento: 9,74%

Ahorro Neto: 5.322.800,00

Inversiones realizadas/hb.: 881,16