

DATOS ECONÓMICOS DE LAS ENTIDADES LOCALES DE LA RIOJA

Entidad Local: Enciso

Nº habitantes: 171

PRESUPUESTO INICIAL DEL EJERCICIO 2007

GASTOS

CAPÍTULOS	CRÉDITOS	(%)
I. Personal	30.110,00	8,43%
II. Bienes corrientes	122.420,00	34,28%
III. Financieros	200,00	0,06%
IV. Transf. Corrientes	42.981,00	12,04%
TOTAL OP. CORR.	195.711,00	54,81%
VI. Inver. Reales	161.364,41	45,19%
VII. Transf. de Capital	0,00	0,00%
VIII. Activos Fros.	0,00	0,00%
IX. Pasivos Fros.	0,00	0,00%
TOTAL OP.CAPITAL	161.364,41	45,19%
TOTAL GASTOS	357.075,41	100,00%

INGRESOS

CAPÍTULOS	PREVISIONES	(%)
I. Impuestos Directos	46.600,00	13,05%
II. Imp. Indirectos	20.000,00	5,60%
III. Tasas y otros Ingr.	38.500,00	10,78%
IV. Transf. Corrientes	39.300,00	11,01%
V. Ingr. Patrimoniales	96.000,00	26,89%
TOTAL OP. CORR.	240.400,00	67,32%
VI. Enaj. Inv. Reales	0,00	0,00%
VII. Transf. de Capital	116.675,41	32,68%
VIII. Activos Fros.	0,00	0,00%
IX. Pasivos Fros.	0,00	0,00%
TOTAL OP.CAPITAL	116.675,41	32,68%
TOTAL INGRESOS	357.075,41	100,00%

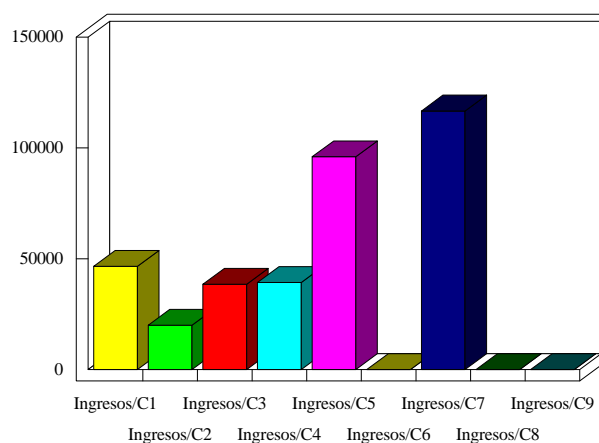
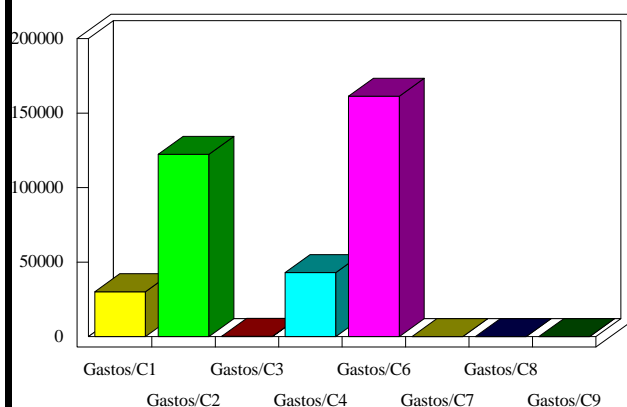

INDICADORES PRESUPUESTARIOS

Ahorro Bruto: 44.889,00

Indice Endeudamiento: 0,08%

Ahorro Neto: 44.689,00

Inversiones realizadas/hb.: 943,65