

DATOS ECONÓMICOS DE LAS ENTIDADES LOCALES DE LA RIOJA

Entidad Local: Villalobar de Rioja

Nº habitantes: 68

PRESUPUESTO INICIAL DEL EJERCICIO 2012

GASTOS

CAPÍTULOS	CRÉDITOS	(%)
I. Personal	17.500,00	8,81%
II. Bienes corrientes	75.600,00	38,07%
III. Financieros	4.000,00	2,01%
IV. Transf. Corrientes	21.500,00	10,83%
TOTAL OP. CORR.	118.600,00	59,72%
VI. Inver. Reales	80.000,00	40,28%
VII. Transf. de Capital	0,00	0,00%
VIII. Activos Fros.	0,00	0,00%
IX. Pasivos Fros.	0,00	0,00%
TOTAL OP.CAPITAL	80.000,00	40,28%
TOTAL GASTOS	198.600,00	100,00%

INGRESOS

CAPÍTULOS	PREVISIONES	(%)
I. Impuestos Directos	44.600,00	22,46%
II. Imp. Indirectos	0,00	0,00%
III. Tasas y otros Ingr.	56.200,00	28,30%
IV. Transf. Corrientes	28.800,00	14,50%
V. Ingr. Patrimoniales	23.000,00	11,58%
TOTAL OP. CORR.	152.600,00	76,84%
VI. Enaj. Inv. Reales	0,00	0,00%
VII. Transf. de Capital	46.000,00	23,16%
VIII. Activos Fros.	0,00	0,00%
IX. Pasivos Fros.	0,00	0,00%
TOTAL OP.CAPITAL	46.000,00	23,16%
TOTAL INGRESOS	198.600,00	100,00%

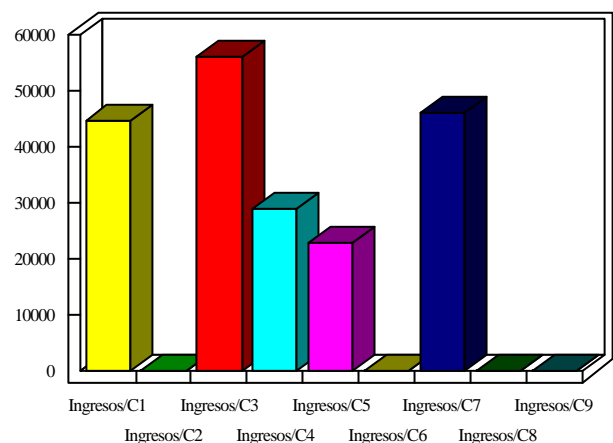
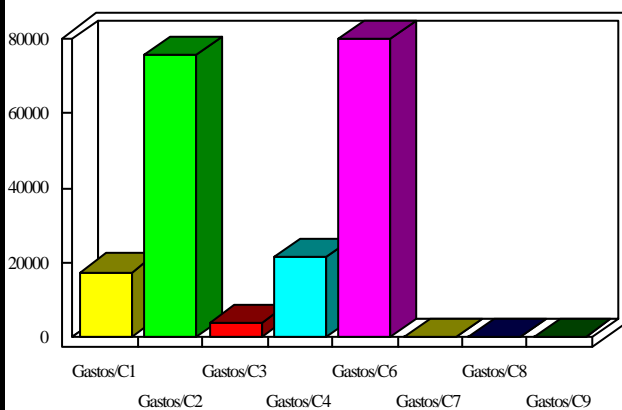

INDICADORES PRESUPUESTARIOS

Ahorro Bruto:	38.000,00	Indice Endeudamiento:	2,62%
Ahorro Neto:	34.000,00	Inversiones realizadas/hb.:	1.176,47