

DATOS ECONÓMICOS DE LAS ENTIDADES LOCALES DE LA RIOJA

Entidad Local: Nestares

Nº habitantes: 79

PRESUPUESTO INICIAL DEL EJERCICIO 2012

GASTOS

CAPÍTULOS	CRÉDITOS	(%)
I. Personal	13.000,00	11,86%
II. Bienes corrientes	52.600,00	47,99%
III. Financieros	0,00	0,00%
IV. Transf. Corrientes	1.000,00	0,91%
TOTAL OP. CORR.	66.600,00	60,77%
VI. Inver. Reales	43.000,00	39,23%
VII. Transf. de Capital	0,00	0,00%
VIII. Activos Fros.	0,00	0,00%
IX. Pasivos Fros.	0,00	0,00%
TOTAL OP.CAPITAL	43.000,00	39,23%
TOTAL GASTOS	109.600,00	100,00%

INGRESOS

CAPÍTULOS	PREVISIONES	(%)
I. Impuestos Directos	31.200,00	28,47%
II. Imp. Indirectos	500,00	0,46%
III. Tasas y otros Ingr.	7.650,00	6,98%
IV. Transf. Corrientes	12.000,00	10,95%
V. Ingr. Patrimoniales	28.050,00	25,59%
TOTAL OP. CORR.	79.400,00	72,45%
VI. Enaj. Inv. Reales	100,00	0,09%
VII. Transf. de Capital	30.100,00	27,46%
VIII. Activos Fros.	0,00	0,00%
IX. Pasivos Fros.	0,00	0,00%
TOTAL OP.CAPITAL	30.200,00	27,55%
TOTAL INGRESOS	109.600,00	100,00%

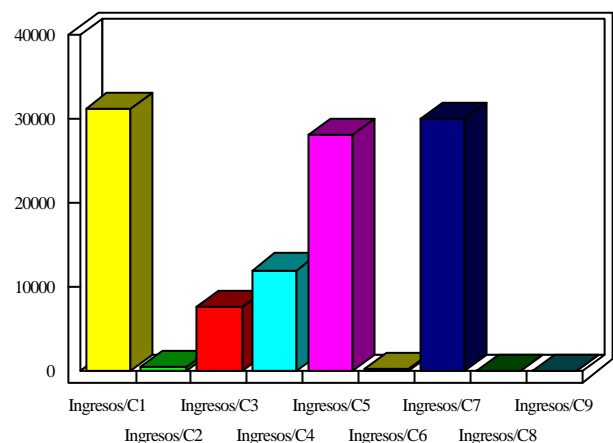
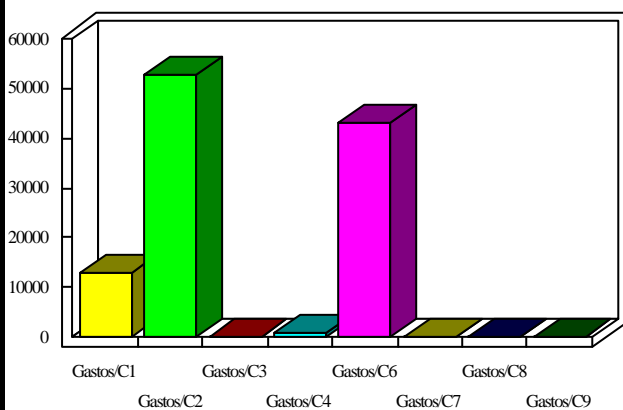

INDICADORES PRESUPUESTARIOS

Ahorro Bruto:	12.800,00	Indice Endeudamiento:	0,00%
Ahorro Neto:	12.800,00	Inversiones realizadas/hb.:	544,30