

# DATOS ECONÓMICOS DE LAS ENTIDADES LOCALES DE LA RIOJA

**Entidad Local: Entrena**

**Nº habitantes: 1523**

## PRESUPUESTO INICIAL DEL EJERCICIO 2012

### GASTOS

CAPÍTULOS	CRÉDITOS	(%)
I. Personal	264.500,00	20,59%
II. Bienes corrientes	499.000,00	38,85%
III. Financieros	63.000,00	4,91%
IV. Transf. Corrientes	144.200,00	11,23%
<b>TOTAL OP. CORR.</b>	<b>970.700,00</b>	<b>75,58%</b>
VI. Inver. Reales	68.500,00	5,33%
VII. Transf. de Capital	191200,00	14,89%
VIII. Activos Fros.	0,00	0,00%
IX. Pasivos Fros.	54.000,00	4,20%
<b>TOTAL OP.CAPITAL</b>	<b>313.700,00</b>	<b>24,42%</b>
<b>TOTAL GASTOS</b>	<b>1.284.400,00</b>	<b>100,00%</b>

### INGRESOS

CAPÍTULOS	PREVISIONES	(%)
I. Impuestos Directos	420.000,00	28,60%
II. Imp. Indirectos	64.000,00	4,36%
III. Tasas y otros Ingr.	446.000,00	30,37%
IV. Transf. Corrientes	249.000,00	16,96%
V. Ingr. Patrimoniales	101.500,00	6,91%
<b>TOTAL OP. CORR.</b>	<b>1.280.500,00</b>	<b>87,20%</b>
VI. Enaj. Inv. Reales	10.000,00	0,68%
VII. Transf. de Capital	178.000,00	12,12%
VIII. Activos Fros.	0,00	0,00%
IX. Pasivos Fros.	0,00	0,00%
<b>TOTAL OP.CAPITAL</b>	<b>188.000,00</b>	<b>12,80%</b>
<b>TOTAL INGRESOS</b>	<b>1.468.500,00</b>	<b>100,00%</b>

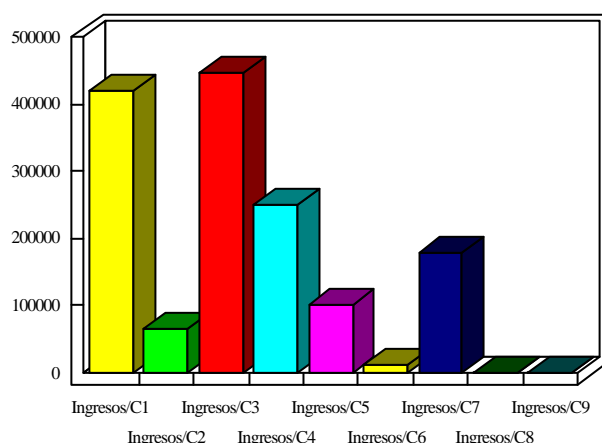
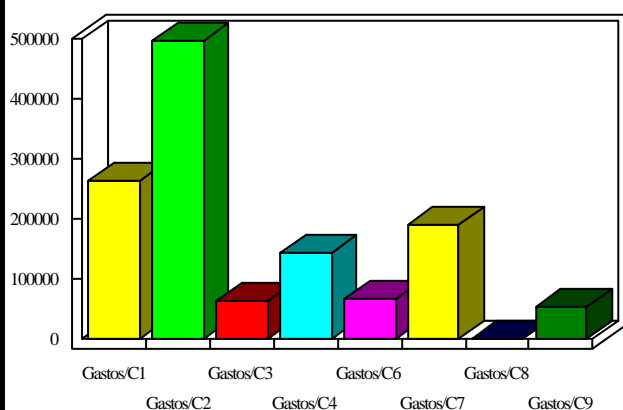

### INDICADORES PRESUPUESTARIOS

<b>Ahorro Bruto:</b>	372.800,00	<b>Indice Endeudamiento:</b>	9,14%
<b>Ahorro Neto:</b>	255.800,00	<b>Inversiones realizadas/hb.:</b>	44,98