

DATOS ECONÓMICOS DE LAS ENTIDADES LOCALES DE LA RIOJA

Entidad Local: Briñas

Nº habitantes: 242

PRESUPUESTO INICIAL DEL EJERCICIO 2012

GASTOS

CAPÍTULOS	CRÉDITOS	(%)
I. Personal	61.000,00	14,66%
II. Bienes corrientes	81.900,00	19,68%
III. Financieros	7.200,00	1,73%
IV. Transf. Corrientes	2.700,00	0,65%
TOTAL OP. CORR.	152.800,00	36,72%
VI. Inver. Reales	253.000,00	60,80%
VII. Transf. de Capital	0,00	0,00%
VIII. Activos Fros.	0,00	0,00%
IX. Pasivos Fros.	10.300,00	2,48%
TOTAL OP.CAPITAL	263.300,00	63,28%
TOTAL GASTOS	416.100,00	100,00%

INGRESOS

CAPÍTULOS	PREVISIONES	(%)
I. Impuestos Directos	84.600,00	20,33%
II. Imp. Indirectos	6.000,00	1,44%
III. Tasas y otros Ingr.	55.200,00	13,27%
IV. Transf. Corrientes	72.000,00	17,30%
V. Ingr. Patrimoniales	3.600,00	0,87%
TOTAL OP. CORR.	221.400,00	53,21%
VI. Enaj. Inv. Reales	0,00	0,00%
VII. Transf. de Capital	194.700,00	46,79%
VIII. Activos Fros.	0,00	0,00%
IX. Pasivos Fros.	0,00	0,00%
TOTAL OP.CAPITAL	194.700,00	46,79%
TOTAL INGRESOS	416.100,00	100,00%

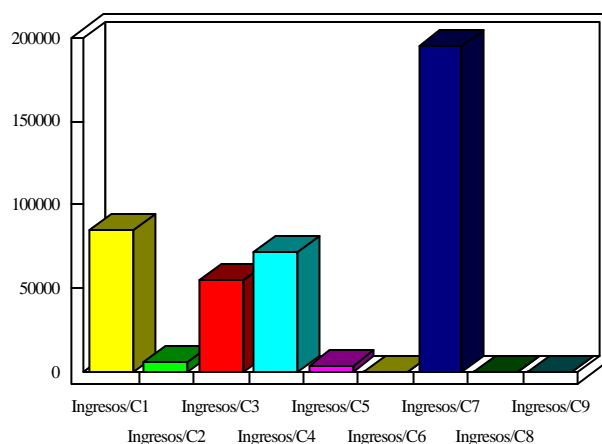
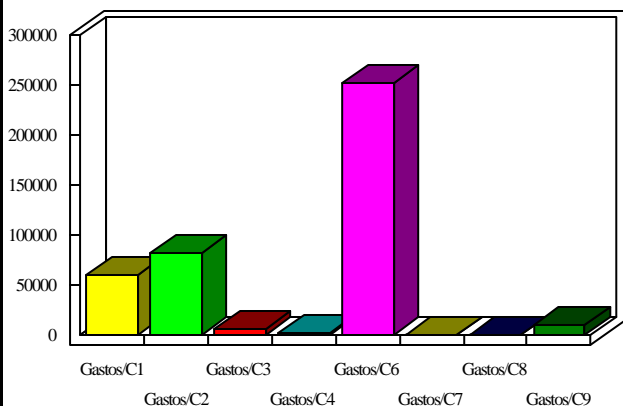

INDICADORES PRESUPUESTARIOS

Ahorro Bruto:	75.800,00
Ahorro Neto:	58.300,00

Indice Endeudamiento:	7,90%
Inversiones realizadas/hb.:	1.045,45