

# DATOS ECONÓMICOS DE LAS ENTIDADES LOCALES DE LA RIOJA

**Entidad Local: Arenzana de Arriba**

**N° habitantes: 34**

## PRESUPUESTO INICIAL DEL EJERCICIO 2012

### GASTOS

| CAPÍTULOS                | CRÉDITOS         | (%)            |
|--------------------------|------------------|----------------|
| I. Personal              | 6.505,65         | 7,02%          |
| II. Bienes corrientes    | 23.560,75        | 25,42%         |
| III. Financieros         | 300,00           | 0,32%          |
| IV. Transf. Corrientes   | 700,00           | 0,76%          |
| <b>TOTAL OP. CORR.</b>   | <b>31.066,40</b> | <b>33,51%</b>  |
| VI. Inver. Reales        | 61.036,53        | 65,84%         |
| VII. Transf. de Capital  | 0,00             | 0,00%          |
| VIII. Activos Fros.      | 0,00             | 0,00%          |
| IX. Pasivos Fros.        | 600,00           | 0,65%          |
| <b>TOTAL OP. CAPITAL</b> | <b>61.636,53</b> | <b>66,49%</b>  |
| <b>TOTAL GASTOS</b>      | <b>92.702,93</b> | <b>100,00%</b> |

### INGRESOS

| CAPÍTULOS                | PREVISIONES      | (%)            |
|--------------------------|------------------|----------------|
| I. Impuestos Directos    | 14.210,00        | 15,33%         |
| II. Imp. Indirectos      | 3.000,00         | 3,24%          |
| III. Tasas y otros Ingr. | 7.500,00         | 8,09%          |
| IV. Transf. Corrientes   | 15.634,60        | 16,87%         |
| V. Ingr. Patrimoniales   | 1.250,00         | 1,35%          |
| <b>TOTAL OP. CORR.</b>   | <b>41.594,60</b> | <b>44,87%</b>  |
| VI. Enaj. Inv. Reales    | 100,00           | 0,11%          |
| VII. Transf. de Capital  | 46.408,33        | 50,06%         |
| VIII. Activos Fros.      | 0,00             | 0,00%          |
| IX. Pasivos Fros.        | 4.600,00         | 4,96%          |
| <b>TOTAL OP. CAPITAL</b> | <b>51.108,33</b> | <b>55,13%</b>  |
| <b>TOTAL INGRESOS</b>    | <b>92.702,93</b> | <b>100,00%</b> |

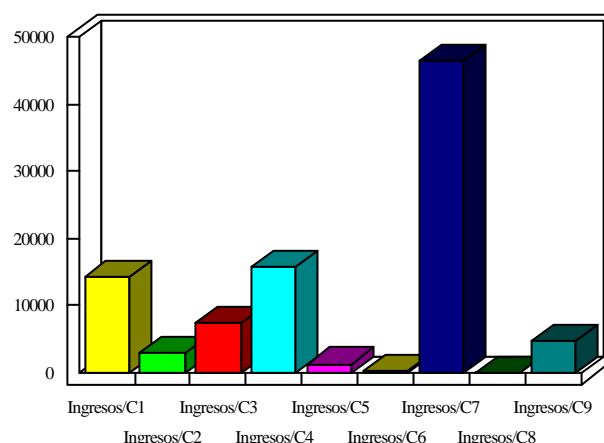
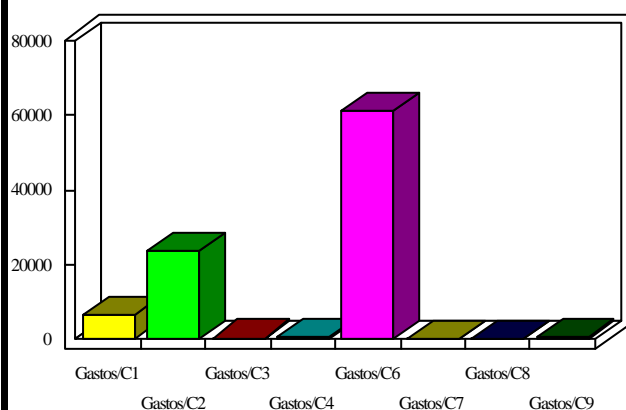

### INDICADORES PRESUPUESTARIOS

|                      |           |                                    |          |
|----------------------|-----------|------------------------------------|----------|
| <b>Ahorro Bruto:</b> | 10.828,20 | <b>Indice Endeudamiento:</b>       | 2,16%    |
| <b>Ahorro Neto:</b>  | 9.928,20  | <b>Inversiones realizadas/hb.:</b> | 1.795,19 |