

DATOS ECONÓMICOS DE LAS ENTIDADES LOCALES DE LA RIOJA

Entidad Local: Bobadilla

Nº habitantes: 116

PRESUPUESTO INICIAL DEL EJERCICIO 2016

GASTOS

| CAPÍTULOS | CRÉDITOS | (%) |
|-------------------------|-------------------|----------------|
| I. Personal | 29.243,00 | 13,51% |
| II. Bienes corrientes | 90.838,00 | 41,95% |
| III. Financieros | 0,00 | 0,00% |
| IV. Transf. Corrientes | 4.450,00 | 2,06% |
| TOTAL OP. CORR. | 124.531,00 | 57,51% |
| VI. Inver. Reales | 92.000,00 | 42,49% |
| VII. Transf. de Capital | 0,00 | 0,00% |
| VIII. Activos Fros. | 0,00 | 0,00% |
| IX. Pasivos Fros. | 0,00 | 0,00% |
| TOTAL OP.CAPITAL | 92.000,00 | 42,49% |
| TOTAL GASTOS | 216.531,00 | 100,00% |

INGRESOS

| CAPÍTULOS | PREVISIONES | (%) |
|--------------------------|-------------------|----------------|
| I. Impuestos Directos | 35.800,00 | 16,53% |
| II. Imp. Indirectos | 7.700,00 | 3,56% |
| III. Tasas y otros Ingr. | 29.100,00 | 13,44% |
| IV. Transf. Corrientes | 42.414,00 | 19,59% |
| V. Ingr. Patrimoniales | 13.500,00 | 6,23% |
| TOTAL OP. CORR. | 128.514,00 | 59,35% |
| VI. Enaj. Inv. Reales | 0,00 | 0,00% |
| VII. Transf. de Capital | 88.017,00 | 40,65% |
| VIII. Activos Fros. | 0,00 | 0,00% |
| IX. Pasivos Fros. | 0,00 | 0,00% |
| TOTAL OP.CAPITAL | 88.017,00 | 40,65% |
| TOTAL INGRESOS | 216.531,00 | 100,00% |

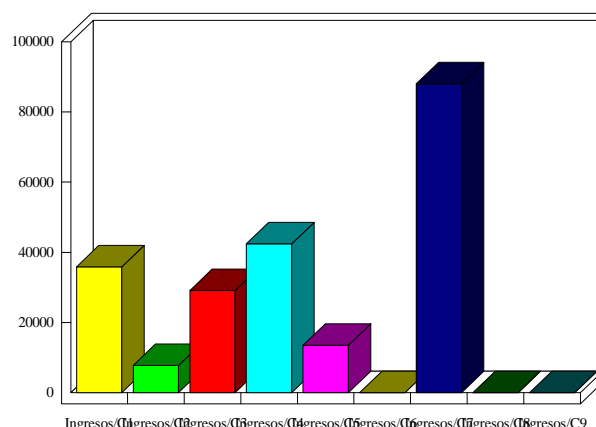
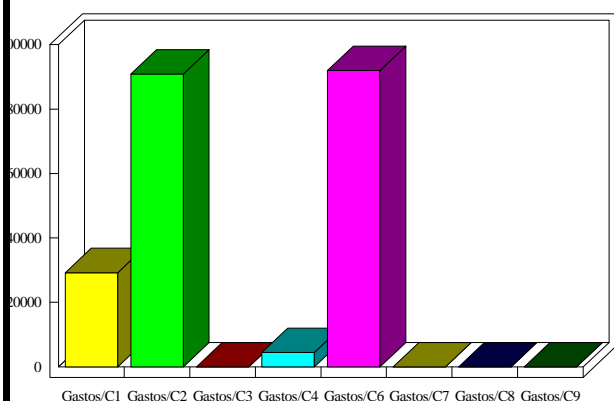

INDICADORES PRESUPUESTARIOS

| | | | |
|----------------------|----------|------------------------------------|--------|
| Ahorro Bruto: | 3.983,00 | Indice Endeudamiento: | 0,00% |
| Ahorro Neto: | 3.983,00 | Inversiones realizadas/hb.: | 793,10 |