

DATOS ECONÓMICOS DE LAS ENTIDADES LOCALES DE LA RIOJA

Entidad Local: Viniegra de Abajo

Nº habitantes: 82

PRESUPUESTO INICIAL DEL EJERCICIO 2016

GASTOS

CAPÍTULOS	CRÉDITOS	(%)
I. Personal	0,00	0,00%
II. Bienes corrientes	150.000,00	45,73%
III. Financieros	0,00	0,00%
IV. Transf. Corrientes	25.500,00	7,77%
TOTAL OP. CORR.	175.500,00	53,51%
VI. Inver. Reales	152.500,00	46,49%
VII. Transf. de Capital	0,00	0,00%
VIII. Activos Fros.	0,00	0,00%
IX. Pasivos Fros.	0,00	0,00%
TOTAL OP.CAPITAL	152.500,00	46,49%
TOTAL GASTOS	328.000,00	100,00%

INGRESOS

CAPÍTULOS	PREVISIONES	(%)
I. Impuestos Directos	31.500,00	9,60%
II. Imp. Indirectos	15.000,00	4,57%
III. Tasas y otros Ingr.	21.200,00	6,46%
IV. Transf. Corrientes	42.000,00	12,80%
V. Ingr. Patrimoniales	68.300,00	20,82%
TOTAL OP. CORR.	178.000,00	54,27%
VI. Enaj. Inv. Reales	0,00	0,00%
VII. Transf. de Capital	150.000,00	45,73%
VIII. Activos Fros.	0,00	0,00%
IX. Pasivos Fros.	0,00	0,00%
TOTAL OP.CAPITAL	150.000,00	45,73%
TOTAL INGRESOS	328.000,00	100,00%

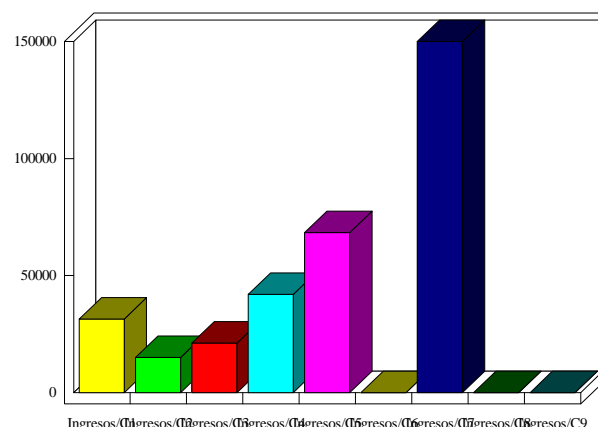
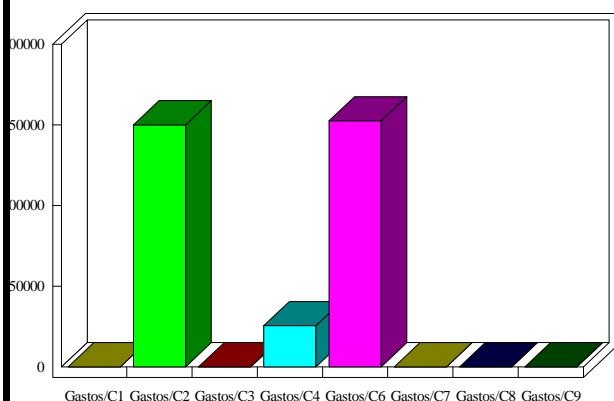

INDICADORES PRESUPUESTARIOS

Ahorro Bruto:	2.500,00	Indice Endeudamiento:	0,00%
Ahorro Neto:	2.500,00	Inversiones realizadas/hb.:	1.859,76