

# DATOS ECONÓMICOS DE LAS ENTIDADES LOCALES DE LA RIOJA

**Entidad Local: Viloslada de Cameros**

**N° habitantes: 333**

## PRESUPUESTO INICIAL DEL EJERCICIO 2016

### GASTOS

CAPÍTULOS	CRÉDITOS	(%)
I. Personal	145.000,00	24,41%
II. Bienes corrientes	159.100,00	26,79%
III. Financieros	1.500,00	0,25%
IV. Transf. Corrientes	32.600,00	5,49%
<b>TOTAL OP. CORR.</b>	<b>338.200,00</b>	<b>56,95%</b>
VI. Inver. Reales	227.000,00	38,22%
VII. Transf. de Capital	500,00	0,08%
VIII. Activos Fros.	2.200,00	0,37%
IX. Pasivos Fros.	26.000,00	4,38%
<b>TOTAL OP.CAPITAL</b>	<b>255.700,00</b>	<b>43,05%</b>
<b>TOTAL GASTOS</b>	<b>593.900,00</b>	<b>100,00%</b>

### INGRESOS

CAPÍTULOS	PREVISIONES	(%)
I. Impuestos Directos	50.000,00	8,42%
II. Imp. Indirectos	1.000,00	0,17%
III. Tasas y otros Ingr.	38.600,00	6,50%
IV. Transf. Corrientes	77.600,00	13,07%
V. Ingr. Patrimoniales	214.100,00	36,05%
<b>TOTAL OP. CORR.</b>	<b>381.300,00</b>	<b>64,20%</b>
VI. Enaj. Inv. Reales	100,00	0,02%
VII. Transf. de Capital	210.300,00	35,41%
VIII. Activos Fros.	1.200,00	0,20%
IX. Pasivos Fros.	1.000,00	0,17%
<b>TOTAL OP.CAPITAL</b>	<b>212.600,00</b>	<b>35,80%</b>
<b>TOTAL INGRESOS</b>	<b>593.900,00</b>	<b>100,00%</b>

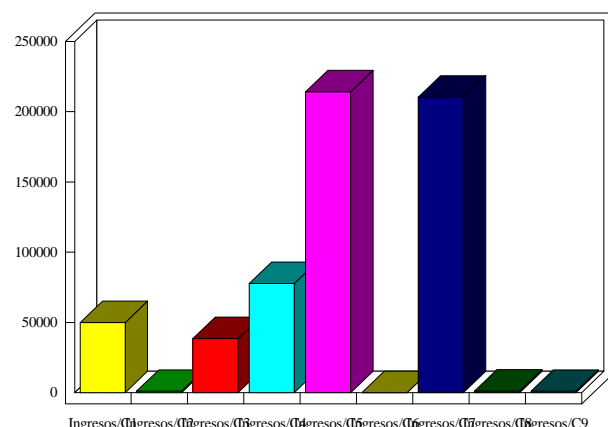
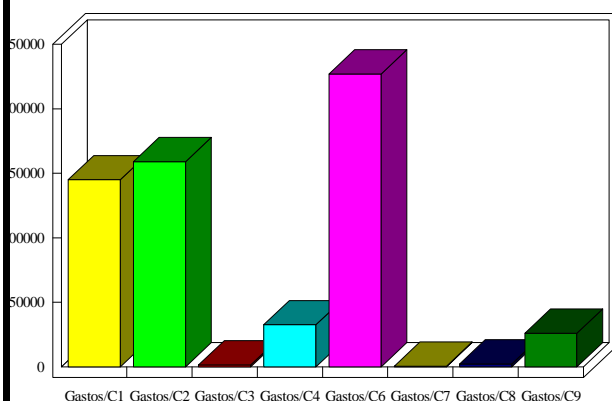

### INDICADORES PRESUPUESTARIOS

<b>Ahorro Bruto:</b>	44.600,00	<b>Indice Endeudamiento:</b>	7,21%
<b>Ahorro Neto:</b>	17.100,00	<b>Inversiones realizadas/hb.:</b>	681,68