

# DATOS ECONÓMICOS DE LAS ENTIDADES LOCALES DE LA RIOJA

**Entidad Local: Villavelayo**

**N° habitantes: 52**

## PRESUPUESTO INICIAL DEL EJERCICIO 2016

### GASTOS

CAPÍTULOS	CRÉDITOS	(%)
I. Personal	0,00	0,00%
II. Bienes corrientes	164.000,00	58,57%
III. Financieros	0,00	0,00%
IV. Transf. Corrientes	28.500,00	10,18%
<b>TOTAL OP. CORR.</b>	<b>192.500,00</b>	<b>68,75%</b>
VI. Inver. Reales	87.500,00	31,25%
VII. Transf. de Capital	0,00	0,00%
VIII. Activos Fros.	0,00	0,00%
IX. Pasivos Fros.	0,00	0,00%
<b>TOTAL OP.CAPITAL</b>	<b>87.500,00</b>	<b>31,25%</b>
<b>TOTAL GASTOS</b>	<b>280.000,00</b>	<b>100,00%</b>

### INGRESOS

CAPÍTULOS	PREVISIONES	(%)
I. Impuestos Directos	16.100,00	5,75%
II. Imp. Indirectos	15.000,00	5,36%
III. Tasas y otros Ingr.	20.500,00	7,32%
IV. Transf. Corrientes	42.000,00	15,00%
V. Ingr. Patrimoniales	36.400,00	13,00%
<b>TOTAL OP. CORR.</b>	<b>130.000,00</b>	<b>46,43%</b>
VI. Enaj. Inv. Reales	0,00	0,00%
VII. Transf. de Capital	150.000,00	53,57%
VIII. Activos Fros.	0,00	0,00%
IX. Pasivos Fros.	0,00	0,00%
<b>TOTAL OP.CAPITAL</b>	<b>150.000,00</b>	<b>53,57%</b>
<b>TOTAL INGRESOS</b>	<b>280.000,00</b>	<b>100,00%</b>

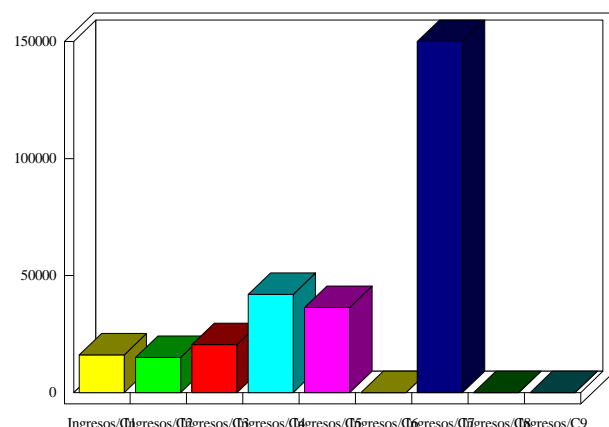
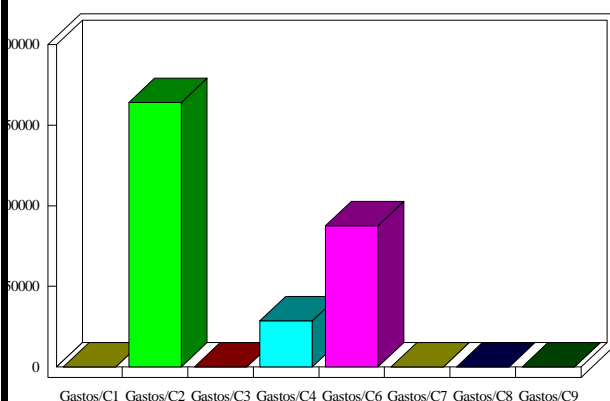

### INDICADORES PRESUPUESTARIOS

<b>Ahorro Bruto:</b>	-62.500,00	<b>Indice Endeudamiento:</b>	0,00%
<b>Ahorro Neto:</b>	-62.500,00	<b>Inversiones realizadas/hb.:</b>	1.682,69