

DATOS ECONÓMICOS DE LAS ENTIDADES LOCALES DE LA RIOJA

Entidad Local: Villalobar de Rioja

Nº habitantes: 63

PRESUPUESTO INICIAL DEL EJERCICIO 2016

GASTOS

CAPÍTULOS	CRÉDITOS	(%)
I. Personal	26.500,00	9,79%
II. Bienes corrientes	97.310,00	35,95%
III. Financieros	1.000,00	0,37%
IV. Transf. Corrientes	13.850,00	5,12%
TOTAL OP. CORR.	138.660,00	51,23%
VI. Inver. Reales	127.000,00	46,92%
VII. Transf. de Capital	0,00	0,00%
VIII. Activos Fros.	0,00	0,00%
IX. Pasivos Fros.	5.000,00	1,85%
TOTAL OP.CAPITAL	132.000,00	48,77%
TOTAL GASTOS	270.660,00	100,00%

INGRESOS

CAPÍTULOS	PREVISIONES	(%)
I. Impuestos Directos	69.500,00	23,12%
II. Imp. Indirectos	2.000,00	0,67%
III. Tasas y otros Ingr.	31.460,00	10,46%
IV. Transf. Corrientes	35.000,00	11,64%
V. Ingr. Patrimoniales	29.300,00	9,75%
TOTAL OP. CORR.	167.260,00	55,63%
VI. Enaj. Inv. Reales	0,00	0,00%
VII. Transf. de Capital	98.400,00	32,73%
VIII. Activos Fros.	0,00	0,00%
IX. Pasivos Fros.	35.000,00	11,64%
TOTAL OP.CAPITAL	133.400,00	44,37%
TOTAL INGRESOS	300.660,00	100,00%

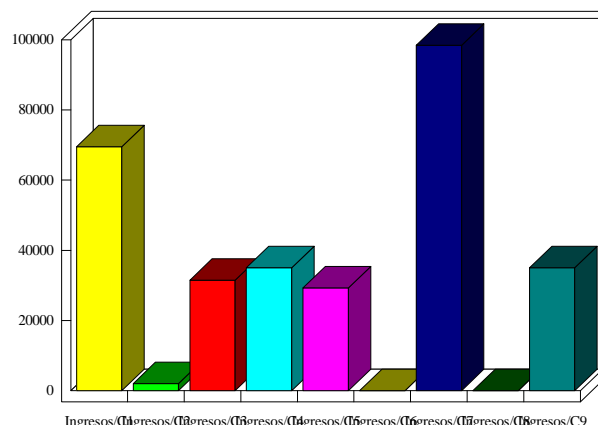
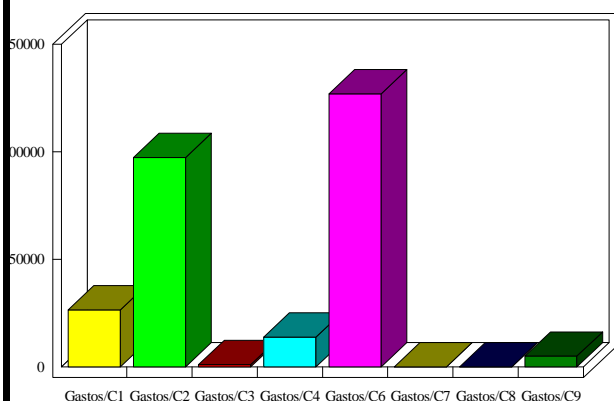

INDICADORES PRESUPUESTARIOS

Ahorro Bruto:	29.600,00	Indice Endeudamiento:	3,59%
Ahorro Neto:	23.600,00	Inversiones realizadas/hb.:	2.015,87