

DATOS ECONÓMICOS DE LAS ENTIDADES LOCALES DE LA RIOJA

Entidad Local: Tricio

N° habitantes: 374

PRESUPUESTO INICIAL DEL EJERCICIO 2016

GASTOS

CAPÍTULOS	CRÉDITOS	(%)
I. Personal	63.620,00	15,65%
II. Bienes corrientes	155.980,00	38,38%
III. Financieros	3.300,00	0,81%
IV. Transf. Corrientes	24.500,00	6,03%
TOTAL OP. CORR.	247.400,00	60,88%
VI. Inver. Reales	131.000,00	32,23%
VII. Transf. de Capital	0,00	0,00%
VIII. Activos Fros.	0,00	0,00%
IX. Pasivos Fros.	28.000,00	6,89%
TOTAL OP.CAPITAL	159.000,00	39,12%
TOTAL GASTOS	406.400,00	100,00%

INGRESOS

CAPÍTULOS	PREVISIONES	(%)
I. Impuestos Directos	153.300,00	37,72%
II. Imp. Indirectos	4.000,00	0,98%
III. Tasas y otros Ingr.	60.400,00	14,86%
IV. Transf. Corrientes	87.600,00	21,56%
V. Ingr. Patrimoniales	5.100,00	1,25%
TOTAL OP. CORR.	310.400,00	76,38%
VI. Enaj. Inv. Reales	0,00	0,00%
VII. Transf. de Capital	96.000,00	23,62%
VIII. Activos Fros.	0,00	0,00%
IX. Pasivos Fros.	0,00	0,00%
TOTAL OP.CAPITAL	96.000,00	23,62%
TOTAL INGRESOS	406.400,00	100,00%

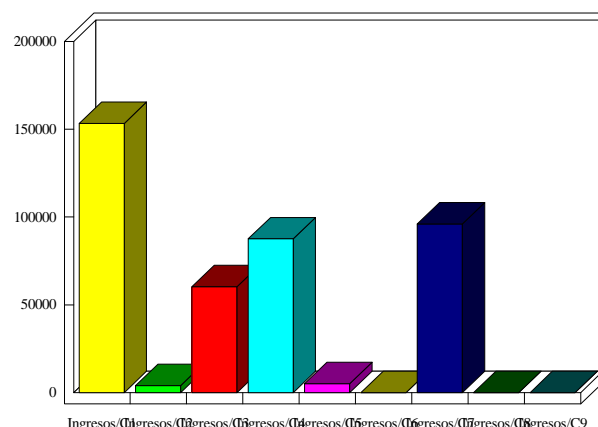
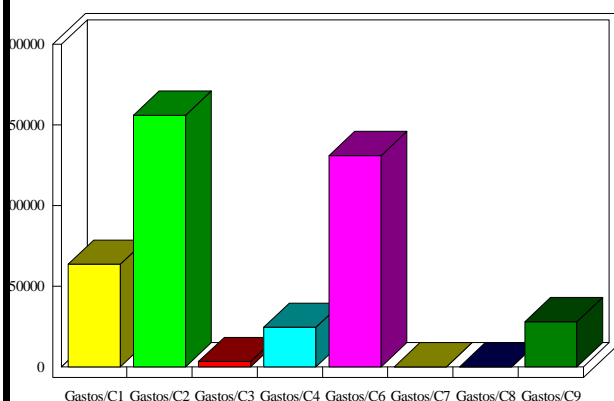

INDICADORES PRESUPUESTARIOS

Ahorro Bruto:	66.300,00	Indice Endeudamiento:	10,08%
Ahorro Neto:	35.000,00	Inversiones realizadas/hb.:	350,27