

DATOS ECONÓMICOS DE LAS ENTIDADES LOCALES DE LA RIOJA

Entidad Local: Tirgo

N° habitantes: 201

PRESUPUESTO INICIAL DEL EJERCICIO 2016

GASTOS

CAPÍTULOS	CRÉDITOS	(%)
I. Personal	75.288,26	13,05%
II. Bienes corrientes	259.360,00	44,95%
III. Financieros	10.500,00	1,82%
IV. Transf. Corrientes	25.900,00	4,49%
TOTAL OP. CORR.	371.048,26	64,30%
VI. Inver. Reales	191.000,00	33,10%
VII. Transf. de Capital	0,00	0,00%
VIII. Activos Fros.	0,00	0,00%
IX. Pasivos Fros.	15.000,00	2,60%
TOTAL OP.CAPITAL	206.000,00	35,70%
TOTAL GASTOS	577.048,26	100,00%

INGRESOS

CAPÍTULOS	PREVISIONES	(%)
I. Impuestos Directos	121.300,00	21,02%
II. Imp. Indirectos	25.000,00	4,33%
III. Tasas y otros Ingr.	112.950,00	19,57%
IV. Transf. Corrientes	65.000,00	11,26%
V. Ingr. Patrimoniales	105.798,26	18,33%
TOTAL OP. CORR.	430.048,26	74,53%
VI. Enaj. Inv. Reales	6.000,00	1,04%
VII. Transf. de Capital	141.000,00	24,43%
VIII. Activos Fros.	0,00	0,00%
IX. Pasivos Fros.	0,00	0,00%
TOTAL OP.CAPITAL	147.000,00	25,47%
TOTAL INGRESOS	577.048,26	100,00%

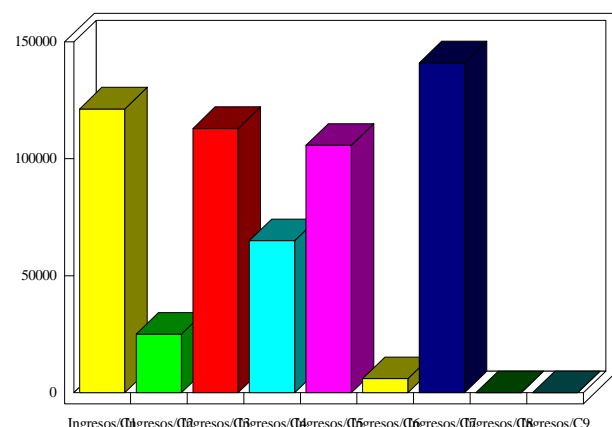
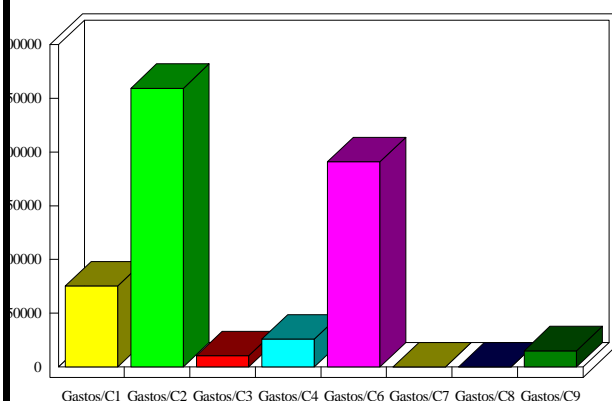

INDICADORES PRESUPUESTARIOS

Ahorro Bruto:	69.500,00	Indice Endeudamiento:	5,93%
Ahorro Neto:	44.000,00	Inversiones realizadas/hb.:	950,25