

DATOS ECONÓMICOS DE LAS ENTIDADES LOCALES DE LA RIOJA

Entidad Local: Soto en Cameros

Nº habitantes: 101

PRESUPUESTO INICIAL DEL EJERCICIO 2016

GASTOS

CAPÍTULOS	CRÉDITOS	(%)
I. Personal	31.700,00	9,55%
II. Bienes corrientes	116.740,00	35,17%
III. Financieros	1.000,00	0,30%
IV. Transf. Corrientes	0,00	0,00%
TOTAL OP. CORR.	149.440,00	45,02%
VI. Inver. Reales	161.000,00	48,50%
VII. Transf. de Capital	9000,00	2,71%
VIII. Activos Fros.	0,00	0,00%
IX. Pasivos Fros.	12.500,00	3,77%
TOTAL OP.CAPITAL	182.500,00	54,98%
TOTAL GASTOS	331.940,00	100,00%

INGRESOS

CAPÍTULOS	PREVISIONES	(%)
I. Impuestos Directos	25.500,00	7,68%
II. Imp. Indirectos	0,00	0,00%
III. Tasas y otros Ingr.	19.400,00	5,84%
IV. Transf. Corrientes	49.200,00	14,82%
V. Ingr. Patrimoniales	74.840,00	22,55%
TOTAL OP. CORR.	168.940,00	50,89%
VI. Enaj. Inv. Reales	3.000,00	0,90%
VII. Transf. de Capital	160.000,00	48,20%
VIII. Activos Fros.	0,00	0,00%
IX. Pasivos Fros.	0,00	0,00%
TOTAL OP.CAPITAL	163.000,00	49,11%
TOTAL INGRESOS	331.940,00	100,00%

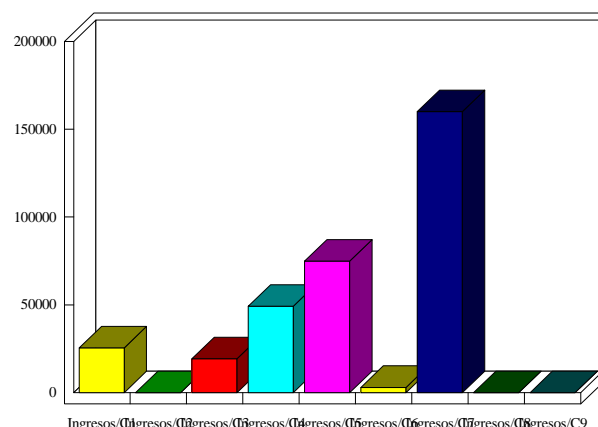
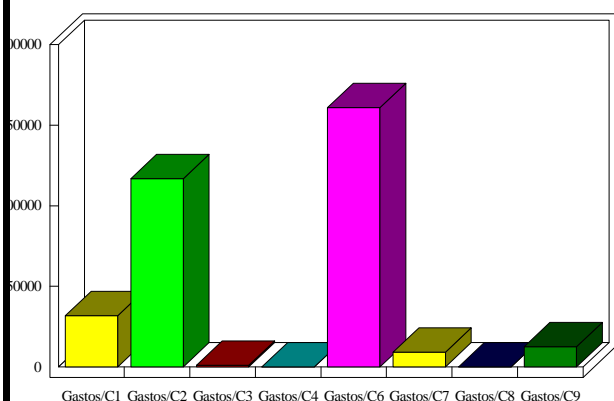

INDICADORES PRESUPUESTARIOS

Ahorro Bruto:	20.500,00	Indice Endeudamiento:	7,99%
Ahorro Neto:	7.000,00	Inversiones realizadas/hb.:	1.594,06