

DATOS ECONÓMICOS DE LAS ENTIDADES LOCALES DE LA RIOJA

Entidad Local: Santa Eulalia Bajera

N° habitantes: 115

PRESUPUESTO INICIAL DEL EJERCICIO 2016

GASTOS

CAPÍTULOS	CRÉDITOS	(%)
I. Personal	16.825,00	12,78%
II. Bienes corrientes	73.440,00	55,78%
III. Financieros	1.100,00	0,84%
IV. Transf. Corrientes	4.300,00	3,27%
TOTAL OP. CORR.	95.665,00	72,66%
VI. Inver. Reales	36.000,00	27,34%
VII. Transf. de Capital	0,00	0,00%
VIII. Activos Fros.	0,00	0,00%
IX. Pasivos Fros.	0,00	0,00%
TOTAL OP.CAPITAL	36.000,00	27,34%
TOTAL GASTOS	131.665,00	100,00%

INGRESOS

CAPÍTULOS	PREVISIONES	(%)
I. Impuestos Directos	25.000,00	17,15%
II. Imp. Indirectos	3.000,00	2,06%
III. Tasas y otros Ingr.	23.500,00	16,12%
IV. Transf. Corrientes	43.200,00	29,63%
V. Ingr. Patrimoniales	18.100,00	12,41%
TOTAL OP. CORR.	112.800,00	77,37%
VI. Enaj. Inv. Reales	0,00	0,00%
VII. Transf. de Capital	33.000,00	22,63%
VIII. Activos Fros.	0,00	0,00%
IX. Pasivos Fros.	0,00	0,00%
TOTAL OP.CAPITAL	33.000,00	22,63%
TOTAL INGRESOS	145.800,00	100,00%

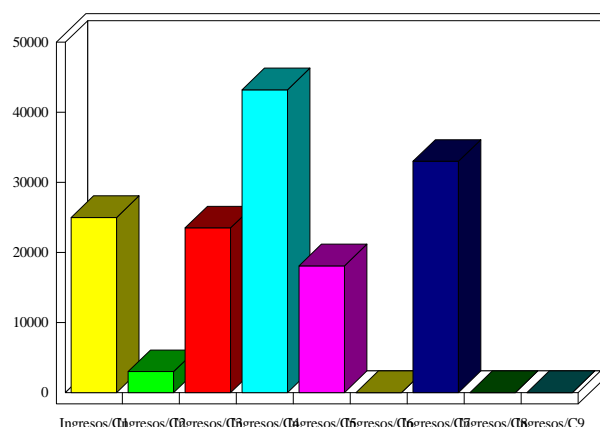
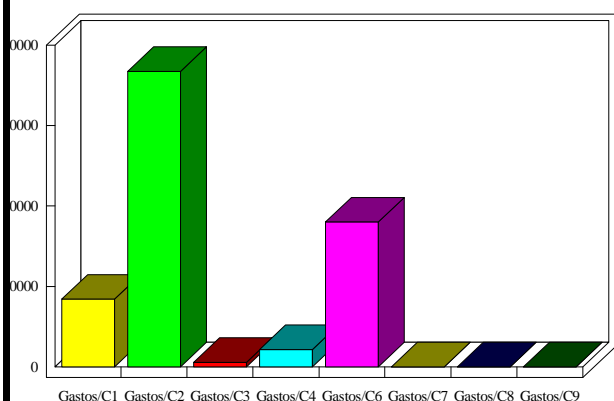

INDICADORES PRESUPUESTARIOS

Ahorro Bruto:	18.235,00	Indice Endeudamiento:	0,98%
Ahorro Neto:	17.135,00	Inversiones realizadas/hb.:	313,04