

DATOS ECONÓMICOS DE LAS ENTIDADES LOCALES DE LA RIOJA

Entidad Local: Santa Engracia del Jubera

Nº habitantes: 169

PRESUPUESTO INICIAL DEL EJERCICIO 2016

GASTOS

CAPÍTULOS	CRÉDITOS	(%)
I. Personal	19.450,00	2,52%
II. Bienes corrientes	108.020,00	13,99%
III. Financieros	4.100,00	0,53%
IV. Transf. Corrientes	77.150,00	9,99%
TOTAL OP. CORR.	208.720,00	27,03%
VI. Inver. Reales	550.000,00	71,22%
VII. Transf. de Capital	0,00	0,00%
VIII. Activos Fros.	0,00	0,00%
IX. Pasivos Fros.	13.498,00	1,75%
TOTAL OP.CAPITAL	563.498,00	72,97%
TOTAL GASTOS	772.218,00	100,00%

INGRESOS

CAPÍTULOS	PREVISIONES	(%)
I. Impuestos Directos	54.500,00	7,06%
II. Imp. Indirectos	3.000,00	0,39%
III. Tasas y otros Ingr.	49.550,00	6,42%
IV. Transf. Corrientes	108.069,00	13,99%
V. Ingr. Patrimoniales	74.099,00	9,60%
TOTAL OP. CORR.	289.218,00	37,45%
VI. Enaj. Inv. Reales	0,00	0,00%
VII. Transf. de Capital	483.000,00	62,55%
VIII. Activos Fros.	0,00	0,00%
IX. Pasivos Fros.	0,00	0,00%
TOTAL OP.CAPITAL	483.000,00	62,55%
TOTAL INGRESOS	772.218,00	100,00%

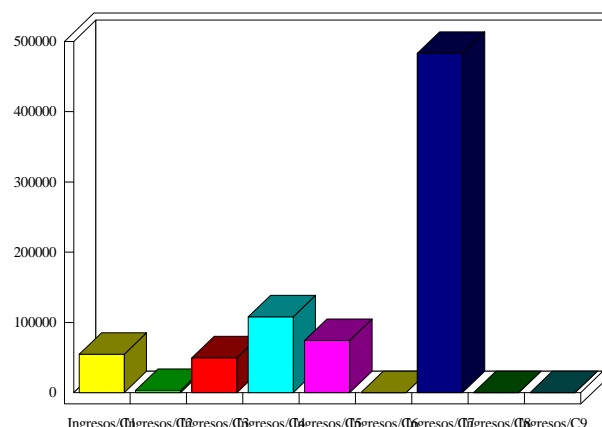
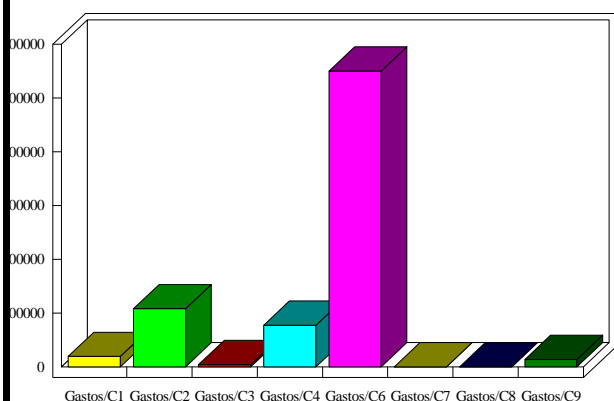

INDICADORES PRESUPUESTARIOS

Ahorro Bruto:	84.598,00	Indice Endeudamiento:	6,08%
Ahorro Neto:	67.000,00	Inversiones realizadas/hb.:	3.254,44