

DATOS ECONÓMICOS DE LAS ENTIDADES LOCALES DE LA RIOJA

Entidad Local: Santa Coloma

N° habitantes: 101

PRESUPUESTO INICIAL DEL EJERCICIO 2016

GASTOS

CAPÍTULOS	CRÉDITOS	(%)
I. Personal	34.750,00	12,79%
II. Bienes corrientes	76.950,15	28,32%
III. Financieros	100,00	0,04%
IV. Transf. Corrientes	22.400,00	8,24%
TOTAL OP. CORR.	134.200,15	49,39%
VI. Inver. Reales	137.500,00	50,61%
VII. Transf. de Capital	0,00	0,00%
VIII. Activos Fros.	0,00	0,00%
IX. Pasivos Fros.	0,00	0,00%
TOTAL OP.CAPITAL	137.500,00	50,61%
TOTAL GASTOS	271.700,15	100,00%

INGRESOS

CAPÍTULOS	PREVISIONES	(%)
I. Impuestos Directos	30.700,00	11,30%
II. Imp. Indirectos	9.000,00	3,31%
III. Tasas y otros Ingr.	54.500,00	20,06%
IV. Transf. Corrientes	39.450,00	14,52%
V. Ingr. Patrimoniales	15.550,15	5,72%
TOTAL OP. CORR.	149.200,15	54,91%
VI. Enaj. Inv. Reales	0,00	0,00%
VII. Transf. de Capital	122.500,00	45,09%
VIII. Activos Fros.	0,00	0,00%
IX. Pasivos Fros.	0,00	0,00%
TOTAL OP.CAPITAL	122.500,00	45,09%
TOTAL INGRESOS	271.700,15	100,00%

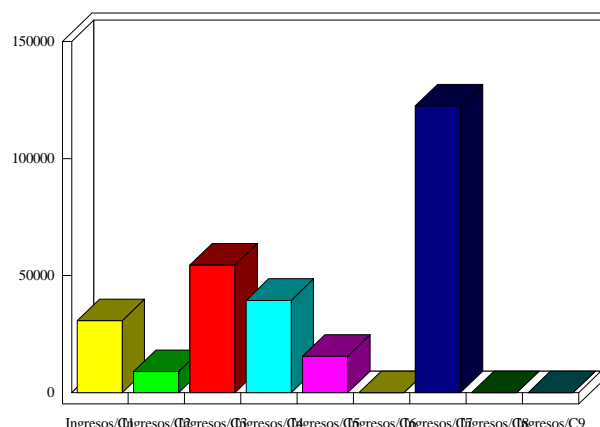
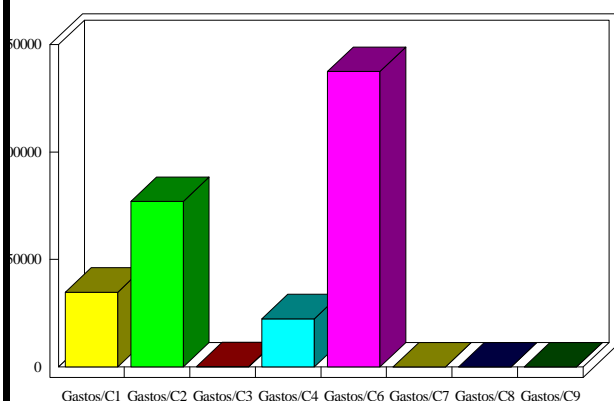

INDICADORES PRESUPUESTARIOS

Ahorro Bruto:	15.100,00	Indice Endeudamiento:	0,07%
Ahorro Neto:	15.000,00	Inversiones realizadas/hb.:	1.361,39