

DATOS ECONÓMICOS DE LAS ENTIDADES LOCALES DE LA RIOJA

Entidad Local: Pinillos

Nº habitantes: 19

PRESUPUESTO INICIAL DEL EJERCICIO 2016

GASTOS

CAPÍTULOS	CRÉDITOS	(%)
I. Personal	0,00	0,00%
II. Bienes corrientes	27.200,00	38,86%
III. Financieros	200,00	0,29%
IV. Transf. Corrientes	13.100,00	18,71%
TOTAL OP. CORR.	40.500,00	57,86%
VI. Inver. Reales	29.500,00	42,14%
VII. Transf. de Capital	0,00	0,00%
VIII. Activos Fros.	0,00	0,00%
IX. Pasivos Fros.	0,00	0,00%
TOTAL OP.CAPITAL	29.500,00	42,14%
TOTAL GASTOS	70.000,00	100,00%

INGRESOS

CAPÍTULOS	PREVISIONES	(%)
I. Impuestos Directos	1.800,00	2,57%
II. Imp. Indirectos	300,00	0,43%
III. Tasas y otros Ingr.	6.900,00	9,86%
IV. Transf. Corrientes	5.500,00	7,86%
V. Ingr. Patrimoniales	31.500,00	45,00%
TOTAL OP. CORR.	46.000,00	65,71%
VI. Enaj. Inv. Reales	0,00	0,00%
VII. Transf. de Capital	24.000,00	34,29%
VIII. Activos Fros.	0,00	0,00%
IX. Pasivos Fros.	0,00	0,00%
TOTAL OP.CAPITAL	24.000,00	34,29%
TOTAL INGRESOS	70.000,00	100,00%

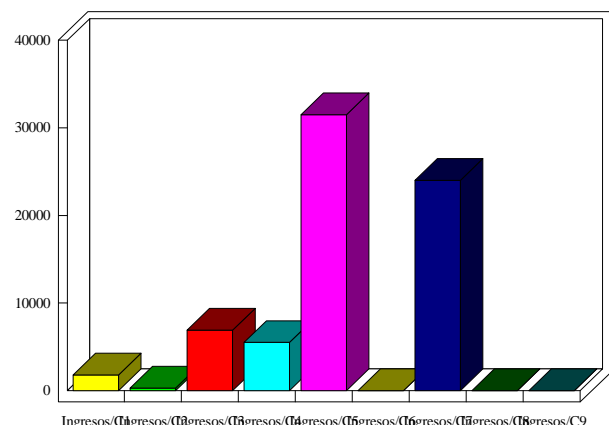
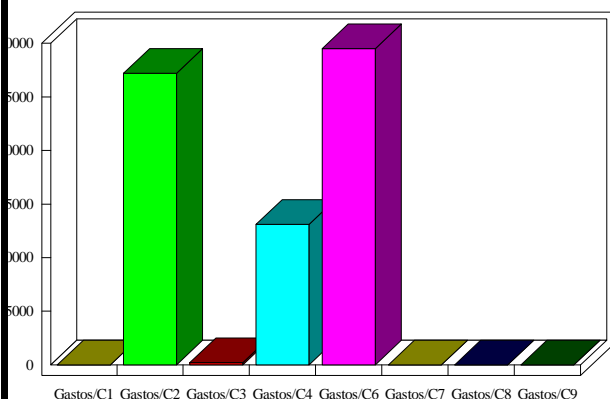

INDICADORES PRESUPUESTARIOS

Ahorro Bruto:	5.700,00	Indice Endeudamiento:	0,43%
Ahorro Neto:	5.500,00	Inversiones realizadas/hb.:	1.552,63