

# DATOS ECONÓMICOS DE LAS ENTIDADES LOCALES DE LA RIOJA

**Entidad Local: Ortigosa de Cameros**

**Nº habitantes: 245**

## PRESUPUESTO INICIAL DEL EJERCICIO 2016

### GASTOS

CAPÍTULOS	CRÉDITOS	(%)
I. Personal	143.800,00	20,25%
II. Bienes corrientes	336.500,00	47,38%
III. Financieros	1.600,00	0,23%
IV. Transf. Corrientes	45.500,00	6,41%
<b>TOTAL OP. CORR.</b>	<b>527.400,00</b>	<b>74,25%</b>
VI. Inver. Reales	127.500,00	17,95%
VII. Transf. de Capital	0,00	0,00%
VIII. Activos Fros.	0,00	0,00%
IX. Pasivos Fros.	55.380,00	7,80%
<b>TOTAL OP.CAPITAL</b>	<b>182.880,00</b>	<b>25,75%</b>
<b>TOTAL GASTOS</b>	<b>710.280,00</b>	<b>100,00%</b>

### INGRESOS

CAPÍTULOS	PREVISIONES	(%)
I. Impuestos Directos	186.800,00	26,30%
II. Imp. Indirectos	2.300,00	0,32%
III. Tasas y otros Ingr.	219.300,00	30,88%
IV. Transf. Corrientes	133.880,00	18,85%
V. Ingr. Patrimoniales	39.300,00	5,53%
<b>TOTAL OP. CORR.</b>	<b>581.580,00</b>	<b>81,88%</b>
VI. Enaj. Inv. Reales	0,00	0,00%
VII. Transf. de Capital	128.700,00	18,12%
VIII. Activos Fros.	0,00	0,00%
IX. Pasivos Fros.	0,00	0,00%
<b>TOTAL OP.CAPITAL</b>	<b>128.700,00</b>	<b>18,12%</b>
<b>TOTAL INGRESOS</b>	<b>710.280,00</b>	<b>100,00%</b>

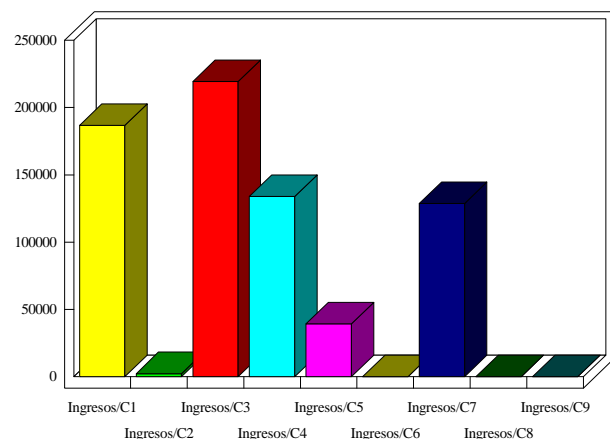
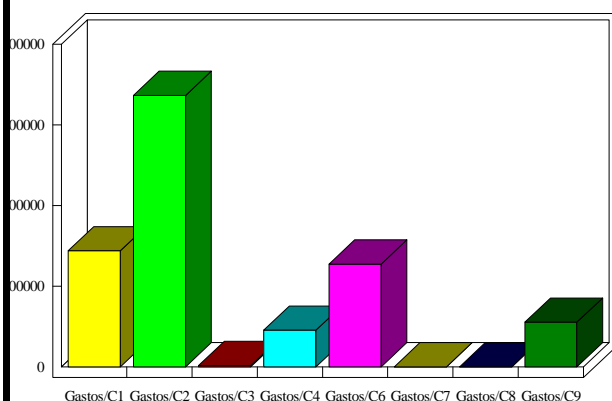

### INDICADORES PRESUPUESTARIOS

<b>Ahorro Bruto:</b>	55.780,00	<b>Indice Endeudamiento:</b>	9,80%
<b>Ahorro Neto:</b>	-1.200,00	<b>Inversiones realizadas/hb.:</b>	520,41